



Comune di BARBERINO TAVARNELLE  
Citta Metropolitana di Firenze

Ufficio Progettazione

SCUOLA PRIMARIA "A.DA BARBERINO"  
REALIZZAZIONE SPAZIO MOTORIO

Livello di progettazione: ESECUTIVO

Tavola Oggetto:

1

PIANTE

Formato: DWG 1:100  
Cartella: LavPub-edilizia scolastica-scuola primaria barberino-spazio motorio

Progettisti: P.E. Nino Renato Beninati  
Collaboratori: P.E. Claudio Signorini  
Geom. Andrea Simoncini  
Arch. Alessandra Saltarin  
Responsabile del procedimento: P.E. Nino Renato Beninati

PIANTA  
STATO ATTUALE

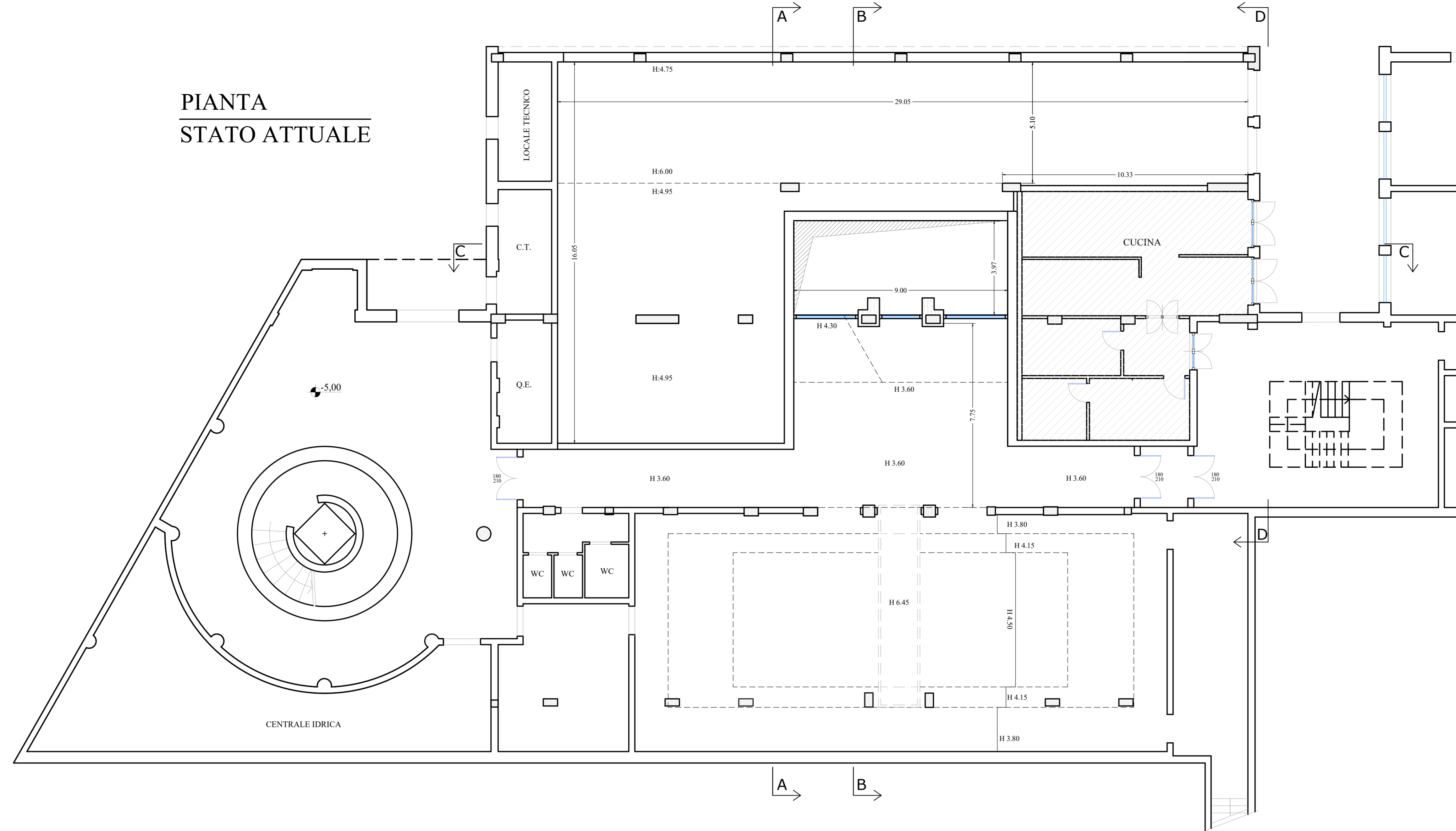

PIANTA  
STATO PROGETTO

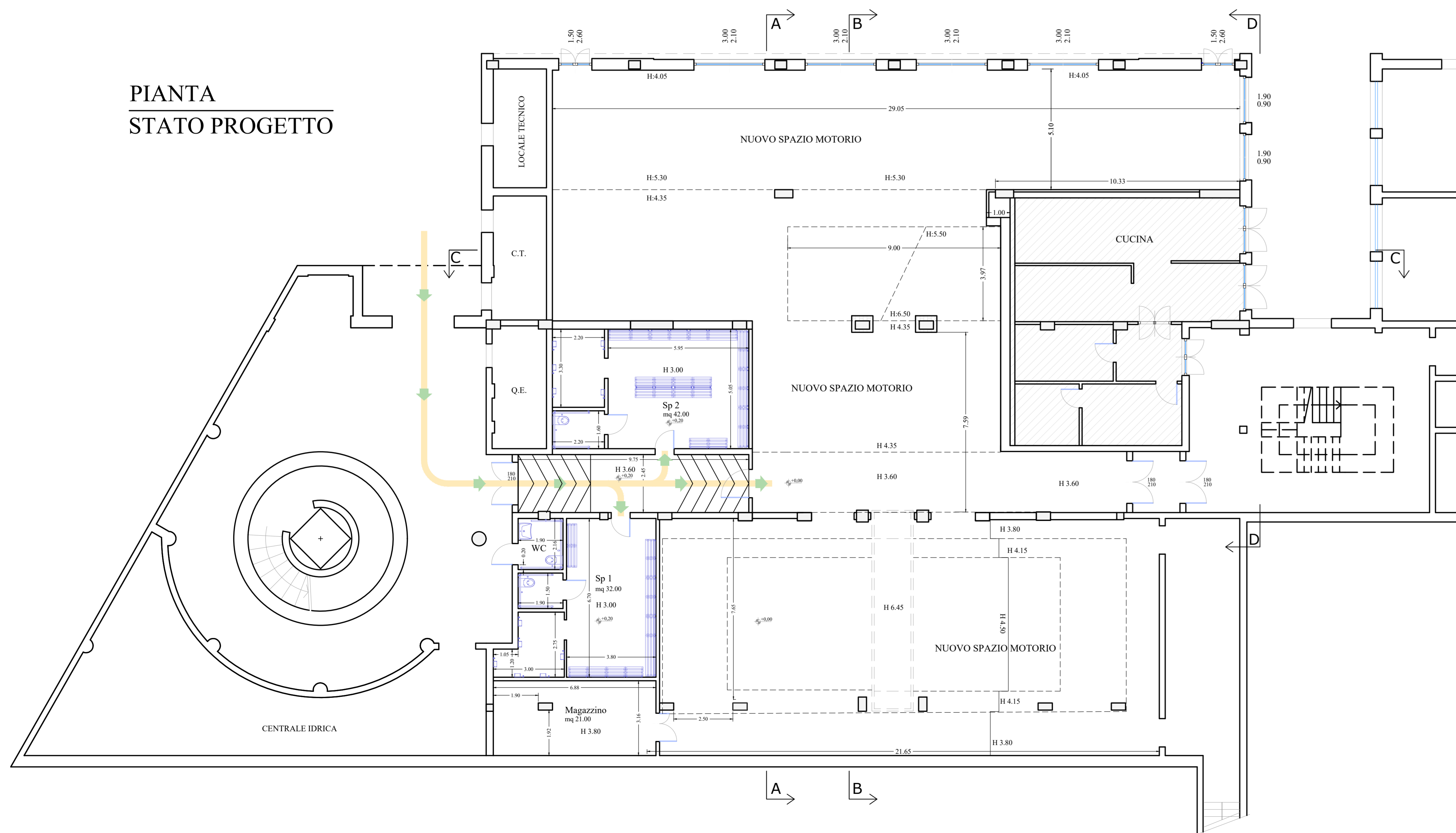

PIANTA  
STATO SOVRAPPONTO

