



**Relazione Tecnica****RT\_039\_21\_P\_05**

**Piano territoriale  
per l'installazione di Stazioni Radio Base  
per la telefonia mobile e assimilabili  
nel Comune di Barberino Tavarnelle**

**Aggiornamento 2023****CLIENTE:** **Comune di Barberino Tavarnelle****COMMESSA:** **CO\_039\_21 del 24/11/2021****NORME DI RIFERIMENTO:** **Non Applicabile**

*E' vietata la riproduzione parziale del presente documento senza l'autorizzazione scritta di POLAB S.r.l..  
Tutte le pagine del presente documento sono volutamente lasciate in bianco sul retro.*

<b>Data</b>  <b>09/01/2023</b>	<b>Stesura</b>  (Dott. M. Citti)	<b>Verifica</b>  (Dott. G. Arzelà)
--------------------------------------	---	---

**POLAB S.R.L.**

Via S. Antioco, 15 - 56023 Navacchio (PI) P.iva 01920640503 - Numero REA: PI-165730 - C.V. € 10.000,00  
www.polab.it - info@polab.it

**POLAB**

## Indice

<b>1 GENERALITÀ.....</b>	<b>4</b>
1.1 Dati del cliente.....	4
1.2 Identificazione area di indagine.....	4
<b>2 SCOPO.....</b>	<b>4</b>
<b>3 RIFERIMENTI E DEFINIZIONI.....</b>	<b>5</b>
3.1 Documenti Applicabili.....	5
3.1.1 Leggi.....	5
3.1.2 Direttive e Linee guida.....	6
3.1.3 Normative tecniche.....	6
3.2 Definizioni.....	6
3.2.1 Sigle ed acronimi.....	6
3.2.2 Altre definizioni.....	7
3.2.3 Unità di misura.....	7
<b>4 CARATTERISTICHE GENERALI.....</b>	<b>8</b>
4.1 Considerazioni sui livelli di campo elettromagnetico per l'esposizione umana.....	8
4.1.1 D.P.C.M 8 luglio 2003 (G.U. N° 199 del 28 Agosto 2003).....	8
4.1.2 Tabella riassuntiva.....	8
4.2 Descrizione degli strumenti Software utilizzati per le elaborazioni.....	9
4.3 Criteri dell'attività svolta.....	9
4.3.1 Analisi dello stato attuale delle reti.....	9
4.3.2 Livelli di campo emessi dalle stazioni radio base.....	10
4.3.3 Livelli di campo emessi dai terminali.....	10
4.3.4 Ponti radio.....	10
<b>5 ATTIVITÀ SVOLTE.....</b>	<b>11</b>
5.1 Generalità.....	11
5.2 PIANIFICAZIONE.....	11
5.2.1 Indirizzi.....	11
5.2.2 Sintesi Impianti.....	12
5.2.3 Reti On-Air.....	12
5.2.4 Gestore TIM.....	13
5.2.5 Gestore VODAFONE.....	15
5.2.6 Gestore WINDTRE.....	17
5.2.7 Impianto Onair – Quadro di sintesi.....	19
5.2.8 Piano di sviluppo della rete per il gestore TIM.....	26
5.2.9 Piano di sviluppo della rete per il gestore VODAFONE.....	32
5.2.10 Piano di sviluppo della rete per il gestore WINDTRE.....	36
5.2.11 Piano di sviluppo della rete per il gestore ILIAD.....	40
5.2.12 Piano di sviluppo della rete per il gestore OPNET (Ex Linkem).....	47
5.2.13 Piano di sviluppo della rete per il gestore FASTWEB AIR.....	51
5.2.14 Siti esaminati per lo sviluppo dei piani di rete.....	55

## Indice delle figure

Fig. 1 Impianti TIM on air.....	14
Fig. 2 Impianti VODAFONE on air.....	16
Fig. 3 Impianti WINDTRE on air.....	18
Fig. 4 Impianti Onair – Quadro di sintesi.....	19
Fig. 5 Dettaglio impianti Onair – Quadro di sintesi.....	20
Fig. 6 Dettaglio impianti Onair – Quadro di sintesi.....	21
Fig. 7 Dettaglio impianti Onair – Quadro di sintesi.....	22
Fig. 8 Dettaglio impianti Onair – Quadro di sintesi.....	23
Fig. 9 Dettaglio impianti Onair – Quadro di sintesi.....	24
Fig. 10 Dettaglio impianti Onair – Quadro di sintesi.....	25
Fig. 11 Piano di rete – Gestore TIM.....	27

Fig. 12 Dettaglio piano di rete – Gestore TIM.....	28
Fig. 13 Dettaglio piano di rete – Gestore TIM.....	29
Fig. 14 Dettaglio piano di rete – Gestore TIM.....	30
Fig. 15 Dettaglio piano di rete – Gestore TIM.....	31
Fig. 16 Piano di rete – Gestore VODAFONE.....	33
Fig. 17 Dettaglio piano di rete – Gestore VODAFONE.....	34
Fig. 18 Dettaglio piano di rete – Gestore VODAFONE.....	35
Fig. 19 Piano di rete – Gestore WINDTRE.....	37
Fig. 20 Dettaglio piano di rete – Gestore WINDTRE.....	38
Fig. 21 Dettaglio piano di rete – Gestore WINDTRE.....	39
Fig. 22 Piano di rete – Gestore ILIAD.....	41
Fig. 23 Dettaglio piano di rete – Gestore ILIAD.....	42
Fig. 24 Dettaglio piano di rete – Gestore ILIAD.....	43
Fig. 25 Dettaglio piano di rete – Gestore ILIAD.....	44
Fig. 26 Dettaglio piano di rete – Gestore ILIAD.....	45
Fig. 27 Dettaglio piano di rete – Gestore ILIAD.....	46
Fig. 28 Piano di rete – Gestore OPNET (Ex Linkem).....	48
Fig. 29 Dettaglio piano di rete – Gestore OPNET (Ex Linkem).....	49
Fig. 30 Piano di rete – Gestore OPNET (Ex Linkem).....	50
Fig. 31 Piano di rete – Gestore FASTWEB AIR.....	52
Fig. 32 Dettaglio piano di rete – Gestore FASTWEB AIR.....	53
Fig. 33 Piano di rete – Gestore FASTWEB AIR.....	54
Fig. 34 Ipotesi di localizzazione.....	56
Fig. 35 Dettaglio Ipotesi di localizzazione.....	57
Fig. 36 Dettaglio Ipotesi di localizzazione.....	58
Fig. 37 Dettaglio Ipotesi di localizzazione.....	59
Fig. 38 Dettaglio Ipotesi di localizzazione.....	60

## Indice delle tabelle

Tabella 1 Siti installati del gestore TIM.....	13
Tabella 2 Siti installati del gestore VODAFONE.....	15
Tabella 3 Siti installati del gestore WINDTRE.....	17
Tabella 4 Richieste del gestore TIM.....	26
Tabella 5 Ipotesi di localizzazione – Gestore TIM.....	26
Tabella 6 Richieste del gestore VODAFONE.....	32
Tabella 7 Ipotesi di localizzazione – Gestore VODAFONE.....	32
Tabella 8 Richieste del gestore WINDTRE.....	36
Tabella 9 Ipotesi di localizzazione – Gestore WINDTRE.....	36
Tabella 10 Richieste del gestore ILIAD.....	40
Tabella 11 Ipotesi di localizzazione – Gestore ILIAD.....	40
Tabella 12 Richieste del gestore OPNET (Ex Linkem).....	47
Tabella 13 Ipotesi di localizzazione – Gestore OPNET (Ex Linkem).....	47
Tabella 14 Richieste del gestore FASTWEB AIR.....	51
Tabella 15 Ipotesi di localizzazione – Gestore FASTWEB AIR.....	51
Tabella 16 Siti esaminati per lo sviluppo dei piani di rete.....	55

## Allegati

Allegato 1: RT\_039\_21\_P\_05\_All. 1.pdf  
Allegato 2: RT\_039\_21\_P\_05\_All. 2.pdf

## **1 GENERALITÀ**

### **1.1 Dati del cliente**

Cliente: *Comune di Barberino Tavarnelle*  
Indirizzo: *Piazza Matteotti 39 (Tavarnelle val di Pesa)*  
*50028 Barberino Tavarnelle*

### **1.2 Identificazione area di indagine**

Territorio Comunale di Barberino Tavarnelle

## **2 SCOPO**

Scopo del presente documento è quello di fornire al Comune un progetto di localizzazione per l'installazione di nuove Stazioni Radio Base (SRB), privilegiando i siti di proprietà Comunale, a completamento dei piani di copertura del territorio richiesti dagli enti gestori.

Le richieste dei gestori, integrate con i dati tecnici delle SRB esistenti, vengono qui analizzate singolarmente e nell'insieme, con l'obiettivo specifico di garantire le coperture dei servizi ed al contempo assicurare le condizioni di massima cautela per le esposizioni della popolazione ai campi elettromagnetici, in applicazione del principio di minimizzazione.

A tal fine, qualora ritenute utili, vengono analizzate anche ipotesi alternative di localizzazione degli impianti, al fine di proporre una soluzione finale che tenda a minimizzare l'impatto ambientale, pur mantenendo il rispetto delle esigenze di copertura.



### 3 RIFERIMENTI E DEFINIZIONI

#### 3.1 Documenti Applicabili

##### 3.1.1 Leggi

Legge 22 febbraio 2001, n. 36	"Legge quadro sulla protezione dalle esposizioni a campi elettrici, magnetici ed elettromagnetici".
Decreto attuativo, luglio 2003 (Gazzetta Ufficiale n° 199)	Fissazione dei limiti di esposizione, dei valori di attenzione e degli obiettivi di qualità per la protezione della popolazione dalle esposizioni ai campi elettrici, magnetici e elettromagnetici, generati a frequenze comprese tra 100 kHz e 300 GHz.
Decreto n. 381. 10 settembre 1998,	"Regolamento recante norme per la determinazione dei tetti di radiofrequenza compatibili con la salute umana". Il Ministro dell'Ambiente d'intesa con il Ministro della Sanità ed il Ministro delle Comunicazioni".
Decreto legislativo n° 259 1 agosto 2003, e ss.ii. mm.	Codice delle comunicazioni elettroniche
Legge n° 73 del 22 maggio 2010	Conversione in legge, con modificazioni, del decreto-legge 25 marzo 2010, n°40 (decreto incentivi) G.U. n. 120 del 25/05/2010
Legge n° 221 del 17 dicembre 2012	Conversione in legge, con modificazioni, del decreto-legge 18 ottobre 2012, n. 179, recante ulteriori misure urgenti per la crescita del Paese" (Art. 14)
Legge 11 novembre 2014, n. 164 (conversione con modificazioni, del decreto-legge 12/11/14, n. 133 c.d. Decreto Sblocca Italia) – Art- 6	Misure urgenti per l'apertura dei cantieri, la realizzazione delle opere pubbliche, la digitalizzazione del Paese, la semplificazione burocratica, l'emergenza del dissesto idrogeologico e per la ripresa delle attività produttive (Supplemento Ordinario n. 85 alla Gazzetta Ufficiale n. 262 11/11/14).
Legge 28 dicembre 2015 n. 221	Disposizioni in materia ambientale per promuovere misure di green economy e per il contenimento dell'uso eccessivo di risorse naturali
Decreto Ministeriale del 5 ottobre 2016	Linee Guida sui valori di assorbimento del campo elettromagnetico da parte delle strutture degli edifici (Linee guida, ai sensi dell'art. 14, comma 8 del decreto-legge 18 ottobre 2012, n. 179)
Decreto Ministeriale del 7 dicembre 2016	Linee guida relativamente alla definizione delle pertinenze esterne con dimensioni abitabili.
Legge Regionale 6 ottobre 2011, n. 49	Disciplina in materia di impianti di radiocomunicazione.

### 3.1.2 Direttive e Linee guida

Raccomandazione Europea 1999/519/CE	RACCOMANDAZIONE DEL CONSIGLIO del 12 luglio 1999 relativa alla limitazione dell'esposizione della popolazione ai campi elettromagnetici da 0 Hz a 300 GHz.
Documento ISPESL-ISS	congiunto "Documento congiunto sulla problematica della protezione dei lavoratori e della popolazione dalle esposizioni a campi elettrici e magnetici e a campi elettromagnetici a frequenze comprese tra 0 Hz e 300 GHz".

### 3.1.3 Normative tecniche

CEI 211-6 prima edizione, Gennaio 2001	«Guida per la misura e per la valutazione dei campi elettrici e magnetici nell'intervallo di frequenza 0 Hz-10 kHz, con riferimento all'esposizione umana»
CEI 211-7 prima edizione, Gennaio 2001	«Guida per la misura e per la valutazione dei campi elettrici e magnetici nell'intervallo di frequenza 100 kHz-300 GHz, con riferimento all'esposizione umana»
CEI 211-10 prima edizione, Aprile 2002 + V1 Gennaio 2004	«Guida alla realizzazione di una Stazione Radio Base per rispettare i limiti di esposizione ai campi elettromagnetici in alta frequenza» + <b>Appendice G:</b> «Valutazione dei software di calcolo previsionale dei livelli di campo elettromagnetico» + <b>Appendice H:</b> «Metodologie di misura per segnali UMTS»

## 3.2 Definizioni

### 3.2.1 Sigle ed acronimi

GBX	Coordinata X latitudine sistema Gauss-Boaga ( m )
GBY	Coordinata Y longitudine sistema Gauss-Boaga ( m )
SRB	Stazione Radio Base
MOB	Terminale mobile
EMC	Compatibilità Elettromagnetica (Electromagnetic Compatibility)
EMI	Interferenza Elettromagnetica (Electromagnetic Interference)
E	Campo elettrico
H (B)	Campo magnetico
GSM	Global System Mobile
DCS	Digital Cellular System
UMTS	Universal Mobile Telecommunications System
DVB-H	Digital Video Broadcasting – Handheld
LTE	Long Term Evolution
FWA	Fixed Wireless Access

### 3.2.2 Altre definizioni

<i>Cositing</i>	Installazione di SRB di più gestori su di uno stesso sito
<i>Gestore</i>	Titolare di concessione per telecomunicazioni
<i>On-air</i>	Si riferisce alla rete attualmente in funzione
<i>In iter</i>	Si riferisce alla rete in via di realizzazione o di progetto
<i>Calcolo previsionale</i>	Salvo altrimenti specificato ci si riferisce ai seguenti criteri: sulla base di algoritmi di calcolo basati sulla propagazione delle onde elettromagnetiche in spazio libero da ostacoli, si calcolano i livelli di campo elettromagnetico, tenendo presente le caratteristiche tecniche delle antenne utilizzate e considerando tutti i trasmettitori attivi contemporaneamente alla potenza nominale specificata dal gestore; il calcolo viene ripetuto per ogni settore, per ogni antenna, per ogni trasmettitore, sommando i campi mediante la somma quadratica, non considerando attenuazioni o riflessioni da parte di edifici o del suolo.

### 3.2.3 Unità di misura

V/m	Volt per metro–Campo elettrico (E)
A/m	Ampère per metro–Campo magnetico (H)
µT	microTesla–Campo magnetico
W/m <sup>2</sup>	Watt al metro quadro–Densità di potenza
mW	milliWatt
Hz	Hertz–Cicli al secondo–Frequenza
kHz	kiloHertz–Migliaia di cicli al secondo–Frequenza
MHz	megaHertz–Milioni di cicli al secondo–Frequenza
GHz	gigaHertz–Miliardi di cicli al secondo–Frequenza
W/m <sup>2</sup>	Watt al metro quadro–Densità di potenza
dB	decibel Espressione in scala logaritmica di un rapporto di grandezze. Per grandezze indicanti la potenza, l'espressione in decibel è pari a 10 volte il logaritmo del rapporto dei valori. Per grandezze indicanti l'ampiezza ( es. tensione, corrente o campo elettromagnetico ), l'espressione in decibel è pari a 20 volte il logaritmo del rapporto dei valori.
dB <sub>i</sub>	Guadagno di una antenna espresso in scala logaritmica rispetto al radiatore isotropico ideale.
dBµV/m	decibel riferito ad un microvolt per metro (Campo elettrico).
dBm	decibel riferito ad un milliWatt ( Potenza ).

dBµV/mCampo elettrico in mV/m	
0	1
1	1.12
2	2.12
3	3.14
4	6.20
5	10.31
6	20.10
7	30.31
8	40.10
9	50.31
10	60.10
11	80.10
12	100.10
13	120.10
14	100.10
15	100.10
16	100.10
17	100.10
18	100.10
19	100.10
20	100.10
21	100.10
22	100.10
23	100.10
24	100.10
25	100.10
26	100.10
27	100.10
28	100.10
29	100.10
30	100.10
31	100.10
32	100.10
33	100.10
34	100.10
35	100.10
36	100.10
37	100.10
38	100.10
39	100.10
40	100.10
41	100.10
42	100.10
43	100.10
44	100.10
45	100.10
46	100.10
47	100.10
48	100.10
49	100.10
50	100.10
51	100.10
52	100.10
53	100.10
54	100.10
55	100.10
56	100.10
57	100.10
58	100.10
59	100.10
60	100.10
61	100.10
62	100.10
63	100.10
64	100.10
65	100.10
66	100.10
67	100.10
68	100.10
69	100.10
70	100.10
71	100.10
72	100.10
73	100.10
74	100.10
75	100.10
76	100.10
77	100.10
78	100.10
79	100.10
80	100.10
81	100.10
82	100.10
83	100.10
84	100.10
85	100.10
86	100.10
87	100.10
88	100.10
89	100.10
90	100.10
91	100.10
92	100.10
93	100.10
94	100.10
95	100.10
96	100.10
97	100.10
98	100.10
99	100.10
100	100.10
101	100.10
102	100.10
103	100.10
104	100.10
105	100.10
106	100.10
107	100.10
108	100.10
109	100.10
110	100.10
111	100.10
112	100.10
113	100.10
114	100.10
115	100.10
116	100.10
117	100.10
118	100.10
119	100.10
120	100.10
121	100.10
122	100.10
123	100.10
124	100.10
125	100.10
126	100.10
127	100.10
128	100.10
129	100.10
130	100.10
131	100.10
132	100.10
133	100.10
134	100.10
135	100.10
136	100.10
137	100.10
138	100.10
139	100.10
140	100.10
141	100.10
142	100.10
143	100.10
144	100.10
145	100.10
146	100.10
147	100.10
148	100.10
149	100.10
150	100.10
151	100.10
152	100.10
153	100.10
154	100.10
155	100.10
156	100.10
157	100.10
158	100.10
159	100.10
160	100.10
161	100.10
162	100.10
163	100.10
164	100.10
165	100.10
166	100.10
167	100.10
168	100.10
169	100.10
170	100.10
171	100.10
172	100.10
173	100.10
174	100.10
175	100.10
176	100.10
177	100.10
178	100.10
179	100.10
180	100.10
181	100.10
182	100.10
183	100.10
184	100.10
185	100.10
186	100.10
187	100.10
188	100.10
189	100.10
190	100.10
191	100.10
192	100.10
193	100.10
194	100.10
195	100.10
196	100.10
197	100.10
198	100.10
199	100.10
200	100.10
201	100.10
202	100.10
203	100.10
204	100.10
205	100.10
206	100.10
207	100.10
208	100.10
209	100.10
210	100.10
211	100.10
212	100.10
213	100.10
214	100.10
215	100.10
216	100.10
217	100.10
218	100.10
219	100.10
220	100.10
221	100.10
222	100.10
223	100.10
224	100.10
225	100.10
226	100.10
227	100.10
228	100.10
229	100.10
230	100.10
231	100.10
232	100.10
233	100.10
234	100.10
235	100.10
236	100.10
237	100.10
238	100.10
239	100.10
240	100.10
241	100.10
242	100.10
243	100.10
244	100.10
245	100.10
246	100.10
247	100.10
248	100.10
249	100.10
250	100.10
251	100.10
252	100.10
253	100.10
254	100.10
255	100.10
256	100.10
257	100.10
258	100.10
259	100.10
260	100.10
261	100.10
262	100.10
263	100.10
264	100.10
265	100.10
266	100.10
267	100.10
268	100.10
269	100.10
270	100.10
271	100.10
272	100.10
273	100.10
274	100.10
275	100.10
276	100.10
277	100.10
278	100.10
279	100.10
280	100.10
281	100.10
282	100.10
283	100.10
284	100.10
285	100.10
286	100.10
287	100.10
288	100.10
289	100.10
290	100.10
291	100.10
292	100.10
293	100.10
294	100.10
295	100.10
296	100.10
297	100.10
298	100.10
299	100.10
300	100.10
301	100.10
302	100.10
303	100.10
304	100.10
305	100.10
306	100.10
307	100.10
308	100.10
309	100.10
310	100.10
311	100.10
312	100.10
313	100.10
314	100.10
315	100.10
316	100.10
317	100.10
318	100.10
319	100.10
320	100.10
321	100.10
322	100.10
323	100.10
324	100.10
325	100.10
326	100.10
327	100.10
328	100.10
329	100.10
330	100.10
331	100.10
332	100.10
333	100.10
334	100.10
335	100.10
336	100.10
337	100.10
338	100.10
339	100.10
340	100.10
341	100.10
342	100.10
343	100.10
344	100.10
345	100.10
346	100.10
347	100.10
348	100.10
349	100.10
350	100.10
351	100.10
352	100.10
353	100.10
354	100.10
355	100.10
356	100.10
357	100.10
358	100.10
359	100.10
360	100.10
361	100.10
362	100.10
363	100.10
364	100.10
365	100.10
366	100.10
367	100.10
368	100.10
369	100.10
370	100.10
371	100.10
372	100.10
373	100.10
374	100.10
375	100.10
376	100.10
377	100.10
378	100.10
379	100.10
380	100.10
381	100.10
382	100.10
383	100.10
384	100.10
385	100.10
386	100.10
387	100.10
388	100.10
389	100.10
390	100.10
391	100.10
392	100.10
393	100.10
394	100.10
395	100.10
396	100.10
397	100.10
398	100.10
399	100.10
400	100.10
401	100.10
402	100.10
403	100.10
404	100.10
405	100.10
406	100.10
407	100.10
408	100.10
409	100.10
410	100.10
411	100.10
412	100.10
413	100.10
414	100.10
415	100.10
416	100.10
417	100.10
418	100.10
419	100.10
420	100.10
421	100.10
422	100.10
423	100.10
424	100.10
425	100.10
426	100.10
427	100.10
428	100.10
429	100.10
430	100.10
431	100.10
432	100.10
433	100.10
434	100.10
435	100.10
436	100.10
437	100.10
438	100.10
439	100.10
440	100.10
441	100.10
442	100.10
443	100.10
444	100.10
445	100.10
446	100.10
447	100.10
448	100.10
449	100.10
450	100.10
451	100.10
452	100.10
453	100.10
454	100.10
455	100.10
456	100.10
457	100.10
458	100.10
459	100.10
460	100.10
461	100.10
462	100.10
463	100.10
464	100.10
465	100.10
466	100.10
467	100.10
468	100.10
469	100.10
470	100.10
471	100.10
472	100.10

## 4 CARATTERISTICHE GENERALI

### 4.1 Considerazioni sui livelli di campo elettromagnetico per l'esposizione umana.

Lo stato Italiano stabilisce, tramite leggi e decreti ministeriali, i livelli di campo alle varie frequenze in riferimento all'esposizione umana ed alla tutela della salute dei lavoratori e di tutta la popolazione. Il riferimento principale viene fatto alla Legge Quadro del 22 febbraio 2001 ed ai suoi decreti attuativi che sono, per quanto riguarda i campi elettromagnetici a radiofrequenza il D.P.C.M 8 luglio 2003 (G.U. N° 199 del 28 Agosto 2003), e per i livelli di campo magnetico a frequenza di rete il D.P.C.M 8 luglio 2003 (G.U. N° 200 del 28 Agosto 2003).

#### 4.1.1 D.P.C.M 8 luglio 2003 (G.U. N° 199 del 28 Agosto 2003)

Il decreto fissa i limiti di esposizione, i valori di attenzione e gli obiettivi di qualità per la protezione della popolazione dalle esposizioni a campi elettrici, magnetici ed elettromagnetici generati nella banda di frequenze compresa fra 100 kHz e 300 GHz.

I limiti di esposizione, i valori di attenzione e gli obiettivi di qualità del decreto non si applicano ai lavoratori esposti per ragioni professionali oppure per esposizioni a scopo diagnostico o terapeutico.

Per una esposizione di tempo non prolungata (inferiore a quattro ore) si considerano i seguenti limiti:

Frequenza $f$	Valore efficace di intensità di campo elettrico $E$	Valore efficace di intensità di campo magnetico $H$	Densità di potenza dell'onda piana equivalente
(MHz)	(V/m)	(A/m) ( $\mu$ T)	(W/m <sup>2</sup> )
0,1 – 3	60	0,2 0.25	–
>3 – 3000	20	0.05 0.0625	1
>3000 – 300000	40	0.1 0.125	4

A titolo di misura di cautela per la protezione da possibili effetti a lungo termine eventualmente connessi con le esposizioni ai campi generati alle suddette frequenze all'interno di edifici adibiti a permanenze non inferiori a quattro ore giornaliere, e loro pertinenze esterne, che siano fruibili come ambienti abitativi quali balconi, terrazzi e cortili esclusi i lastrici solari, si assumono i seguenti valori di attenzione.

Frequenza $f$	Valore efficace di intensità di campo elettrico $E$	Valore efficace di intensità di campo magnetico $H$	Densità di potenza dell'onda piana equivalente
(MHz)	(V/m)	(A/m) ( $\mu$ T)	(W/m <sup>2</sup> )
0,1 MHz – 300 GHz	6	0,016 0.02	0,10 (3 Mhz –300 Ghz)

Ai fini della progressiva minimizzazione della esposizione ai campi elettromagnetici, i valori dei campi, calcolati o misurati all'aperto nelle aree intensamente frequentate, non devono superare gli obiettivi di qualità che corrispondono ai valori di attenzione sopra esposti.

Per aree intensamente frequentate si intendono anche superfici edificate ovvero attrezzate permanentemente per il soddisfacimento di bisogni sociali, sanitari e ricreativi.

Per i metodi di misura si fa riferimento alla norma CEI 211-7, considerando che i valori devono essere mediati su un'area equivalente alla sezione verticale del corpo umano e su qualsiasi intervallo di sei minuti.

#### 4.1.2 Tabella riassuntiva

##### Limiti di legge:

- **6 V/m** valore di attenzione ed obiettivo di qualità per i campi RF. ( permanenza superiore a 4 ore )
- **20 V/m** per i valori massimi dei campi a radiofrequenza.

## 4.2 Descrizione degli strumenti Software utilizzati per le elaborazioni

Le analisi e le simulazioni sono state effettuate utilizzando il seguente software:

- NFA

**NFA** di Aldena telecomunicazioni, nelle due versioni 2K (bi-dimensionale) e 3D (tri-dimensionale), è un software che permette di calcolare e valutare l'impatto elettromagnetico ambientale causato dai campi elettromagnetici generati da sorgenti trasmittenti: gli algoritmi di calcolo su cui si basa sono quelli del "campo lontano in spazio libero", secondo il modello di propagazione TEM.

L'affidabilità dei risultati previsionali che si possono ottenere lo indica come uno dei software maggiormente utilizzati dagli esperti nel settore dello studio dei campi elettromagnetici.

## 4.3 Criteri dell'attività svolta

Lo studio viene suddiviso in diverse fasi:

- 1 Analisi dello stato attuale delle reti di telefonia e assimilabili e del loro collocamento territoriale, in particolare riguardo alla presenza o meno di edifici con altezze rilevanti e di aree cosiddette "sensibili" da un punto di vista sociale;
- 2 Calcoli previsionali di impatto elettromagnetico della SRB, utilizzandone i dati radioelettrici forniti dall'Amministrazione Comunale, tenendo conto di eventuali altre SRB con contributo non nullo, ed analisi dei livelli previsionali presso i luoghi accessibili alle persone, con particolare riguardo agli edifici ed alle aree precedentemente individuati;
- 3 Analisi degli indirizzi dell'Amministrazione Comunale;
- 4 Analisi dei piani di sviluppo presentati dai gestori;
- 5 Analisi delle aree di proprietà Comunale utilizzabili per l'installazione di stazioni radio base;
- 6 Predisposizione del piano con l'individuazione dei nuovi siti e delle eventuali delocalizzazioni;
- 7 Analisi dell'impatto elettromagnetico globale del piano;

Di seguito vengono approfonditi alcuni punti chiave

### 4.3.1 Analisi dello stato attuale delle reti

Nel merito della rete di ogni gestore viene operata una distinzione tra le diverse tecnologie impiegate: 2G (GSM/DCS), 3G (UMTS), 4G (LTE), 5G.

Le tecnologie svolgono essenzialmente servizi di voce, video e dati.

Le varie tecnologie per la trasmissione dati utilizzano strutture ed impianti simili ma si differenziano per le frequenze e protocolli di comunicazione.

Pur essendo analoghe le necessità realizzative dei vari sistemi, che frequentemente vengono ospitate sulle stesse strutture tecniche, ognuna di esse utilizza diverse bande di frequenza con una propria esigenza di copertura. L'introduzione di nuove frequenze messe a disposizione causa un evidente aumento dei livelli di emissione.

Ciò è dovuto alla diversa richiesta di servizi. Tali differenze comportano, per i gestori che hanno già una rete, di dover implementare gli impianti esistenti ed in più realizzare nuove installazioni per la copertura delle aree non raggiunte in maniera ottimale. La difficoltà in questi casi è nell'individuazione di aree e siti che non siano in conflitto con gli impianti già in essere.

#### 4.3.2 *Livelli di campo emessi dalle stazioni radio base*

Fermo restando il fatto che per i progetti di tutti i siti analizzati vengono rispettati i requisiti di legge, criterio fondamentale per la formulazione di una analisi complessiva è la considerazione del principio che ci impone di minimizzare le esposizioni, siano esse dovute alle stazioni radio base o ai terminali mobili (vedere capitolo successivo).

Il criterio di minimizzazione sta alla base delle azioni richieste dalla Amministrazione Comunale nella formulazione di un futuro piano territoriale di localizzazione.

Il procedimento pratico adottato passa per la valutazione sia dei requisiti, siano essi tecnici che territoriali e sociali, che dei parametri tecnici degli impianti, e successivamente per l'analisi dei livelli di campo previsionali.

Solo al fine di opportunità rappresentativa, nei grafici risultanti vengono riportate, oltre alle zone di spazio nelle quali si raggiungono i limiti di legge, anche le zone interessate dai livelli di campo inferiori a 6 V/m. Tali livelli di campo non corrispondono a limiti di legge, ma hanno lo scopo di fungere da parametri di riferimento al fine di poter tracciare come e quanto nel progetto si è ottemperato al criterio di minimizzazione.

È da tenere presente, infine, che i valori previsionali di cui sopra sono ottenuti considerando un approccio estremamente peggiorativo, e risultante da simulazioni con gli impianti in funzionamento estremo e tipicamente non reale (per eccesso). Rispetto ai valori previsionali il livello di campo effettivamente presente nei luoghi accessibili presi in considerazione è inferiore, e questo avviene con probabilità molto elevata, con fattori di riduzione che generalmente variano da  $\frac{1}{2}$  ad  $\frac{1}{10}$ . Ciò è dovuto sia alle tecnologie utilizzate, che presentano un livello di emissione dipendente dal traffico telefonico, e che prevedono la riduzione delle emissioni in funzione della vicinanza dei terminali, sia al numero e tipologia di accessi contemporanei, ed infine, anche alle attenuazioni dovute agli edifici stessi. Inoltre nelle simulazioni vengono considerate le reti delle tecnologie GSM/DCS, UMTS e LTE contemporaneamente attive ed a pieno regime.

#### 4.3.3 *Livelli di campo emessi dai terminali*

Ai fini della minimizzazione dell'esposizione ai campi elettromagnetici è necessario considerare le emissioni dei terminali di telecomunicazione (telefoni cellulari), che possono anche superare i 30 V/m. Tali livelli si possono riscontrare quando il terminale si trova a distanze considerevoli dalla più vicina SRB, oppure quando lo si utilizza all'interno di edifici che presentano elevata schermatura.

La limitazione delle emissioni dei terminali viene quindi ottenuta garantendo una efficiente copertura del territorio.

#### 4.3.4 *Ponti radio*

Generalmente su ogni stazione radio base possono essere presenti uno o più ponti radio a microonde realizzati con antenne paraboliche. Data la caratteristica di elevata direzionalità di tali sistemi, la loro ridotta potenza ed il puntamento orizzontale, questi non generano apprezzabili livelli di campo nei luoghi accessibili. Per questa ragione i dati tecnici di tali sistemi vengono analizzati ma non vengono espressi in forma grafica nei calcoli previsionali effettuati.

## 5 ATTIVITÀ SVOLTE

### 5.1 Generalità

Le attività di analisi, indagine e pianificazione sono state svolte utilizzando la documentazione cartografica fornita dal Comune di Barberino Tavarnelle ed i piani di sviluppo degli *Enti Gestori*.

A partire dagli elenchi delle stazioni radio base e dei sistemi radianti è stata creata la *base dati* utilizzata nei calcoli di impatto elettromagnetico e di copertura, nella quale, oltre che l'ubicazione geografica, sono contenute le caratteristiche radio elettriche dei singoli impianti (modello di antenna utilizzato, potenza al connettore, azimuth, downtilt, altezza del centro elettrico).

In tale *base dati* sono stati inseriti tutti i siti *on-air* oltre ai siti individuati, fra quelli di proprietà pubblica, ritenuti idonei ad accogliere impianti per lo sviluppo della rete e/o delocalizzazioni di impianti già esistenti.

Il presente documento contiene informazioni e tabelle di sintesi dei piani di sviluppo e relative ipotesi di soluzioni. Le rappresentazioni grafiche relative alle simulazioni di impatto elettromagnetico sono contenute nei seguenti documenti allegati:

- Allegato 1: *RT\_039\_21\_P\_05\_All. 1.pdf*
- Allegato 2: *RT\_039\_21\_P\_05\_All. 2.pdf*

### 5.2 PIANIFICAZIONE

#### 5.2.1 Indirizzi

La pianificazione di rete si è basata sui dati forniti al Comune dagli enti gestori riguardo ai parametri caratteristici dei siti già in fase di progettazione, mentre per quanto riguarda le aree di ricerca senza progetto, sono stati presi come riferimento dati tipici e generali di impianto.

I risultati ottenuti sono stati integrati considerando le richieste di sviluppo della rete presentate dai gestori e le localizzazioni delle aree di proprietà pubblica predisposte per lo sviluppo delle reti.

Tenendo in considerazione anche tutte le ipotesi di localizzazione alternative alle richieste di localizzazione, viene stabilita una struttura di rete sulla quale vengono effettuati i calcoli previsionali per la valutazione dell'impatto elettromagnetico.

### 5.2.2 Sintesi Impianti

<b>Numero impianti già esistenti</b>	
<b>Gestore TIM</b>	<b>5</b>
<b>Gestore VODAFONE</b>	<b>3</b>
<b>Gestore WIND TRE</b>	<b>3</b>
<b>Gestore ILIAD</b>	<b>0</b>
<b>Gestore OPNET (Ex Linkem)</b>	<b>0</b>
<b>Gestore FASTWEB AIR</b>	<b>0</b>

<b>Numero nuove postazioni richieste o in giacenza</b>	
<b>Gestore TIM</b>	<b>4*</b>
<b>Gestore VODAFONE</b>	<b>2</b>
<b>Gestore WIND TRE</b>	<b>2</b>
<b>Gestore ILIAD</b>	<b>5*</b>
<b>Gestore OPNET (Ex Linkem)</b>	<b>3*</b>
<b>Gestore FASTWEB AIR</b>	<b>3</b>
<b>Totale richieste</b>	<b>19</b>
<b>Numero totale di nuove postazioni ipotizzate</b>	<b>5 - 6</b>

**NOTA:\*** Per il gestore, alla data di stesura del seguente documento, non è pervenuto alcun piano di sviluppo da parte dell'amministrazione comunale.

### 5.2.3 Reti On-Air

Le tabelle e le immagini seguenti indicano la localizzazione, il nome e le tecnologie utilizzate degli impianti che risultano installati all'interno del territorio del Comune di Barberino Tavarnelle.



#### 5.2.4 Gestore TIM

Per il gestore TIM, alla data di stesura del presente documento, risultano essere attivi i seguenti impianti:

N°	Codice	Nome	Indirizzo	Tecnologia
1	FIC5	Tavarnelle Z.I.	Via Leon Battista Alberti - Via Caravaggio	GSM UMTS LTE
2	FI09	Tavarnelle Val di Pesa	Via Aldo Moro 15	GSM UMTS LTE
3	FIB5	Barberino Val D'Elsa	Via Foscolo	GSM UMTS LTE
4	FX12	San Donato in Poggio	Via di Cerbaia Podere La Cappella	Dati Radioelettrici Mancanti
5	FY8B	Barberino Stazione	Piazza Stazione	GSM UMTS LTE

*Tabella 1 Siti installati del gestore TIM*

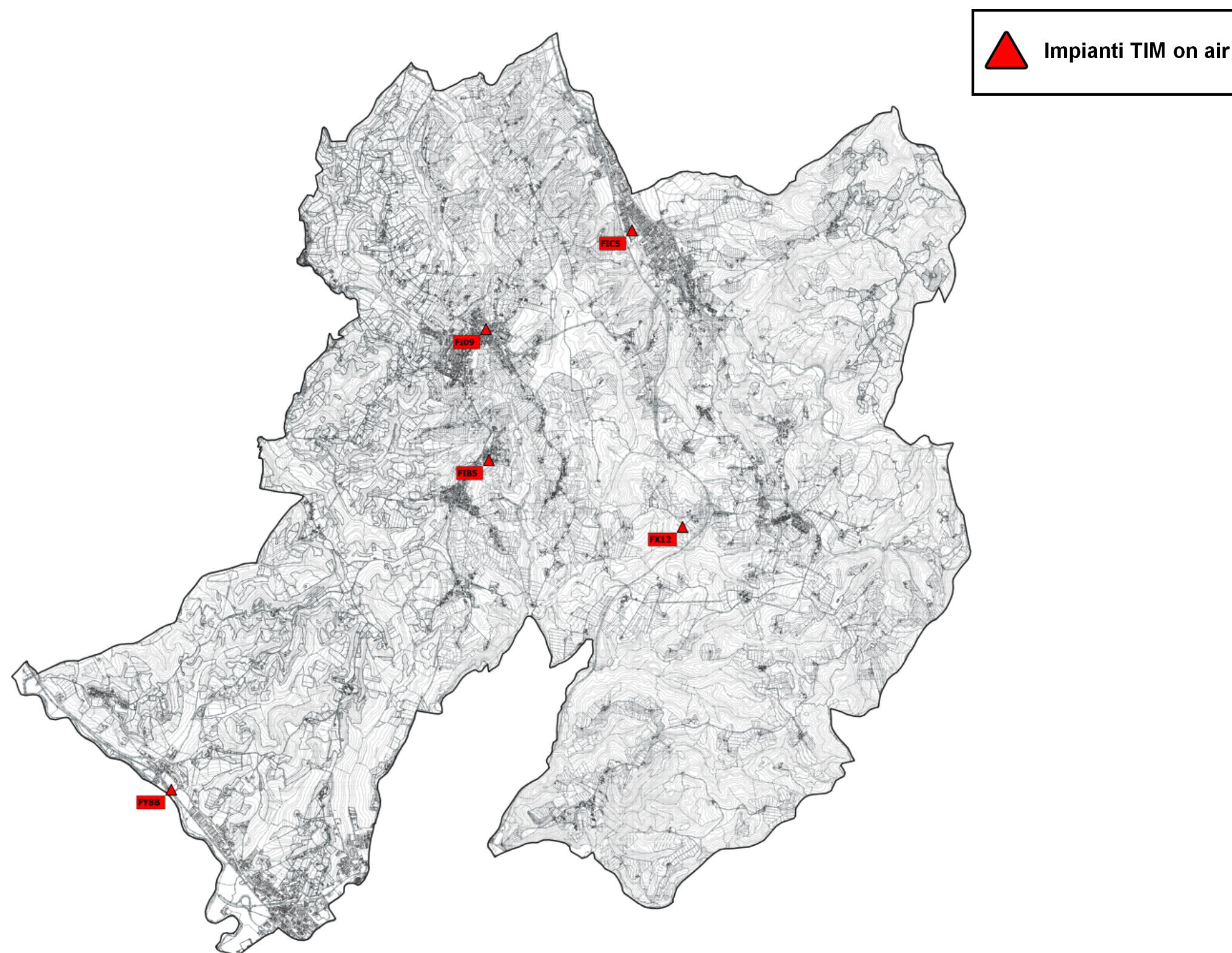

Fig. 1 Impianti TIM on air

### 5.2.5 Gestore VODAFONE

Per il gestore VODAFONE, alla data di stesura del presente documento, risultano essere attivi i seguenti impianti:

N°	Codice	Nome	Indirizzo	Tecnologia
1	3OF01512	Tavarnelle Zona Sambuca	Via Leon Battista Alberti Loc.Sambuca	GSM UMTS LTE
2	3637	Tavarnelle Val di Pesa SSI	Via Aldo Moro 15 c/o Centrale Telecom	GSM UMTS LTE
3	3OF02111	Macereto	Strada del Canaglia c/o Fabbricato Limonaia	GSM
4	3RM00709	Barberino Val D'Elsa	Via Ugo Foscolo c/o Campo Sportivo	GSM UMTS LTE
5	0358 ex 3252	San Donato in Poggio SSI	Via di Cerbaia Podere La Cappella	GSM UMTS LTE
6	3OF02108	Barberino Stazione	Piazza Stazione	Dati Radioelettrici Mancanti

*Tabella 2 Siti installati del gestore VODAFONE*



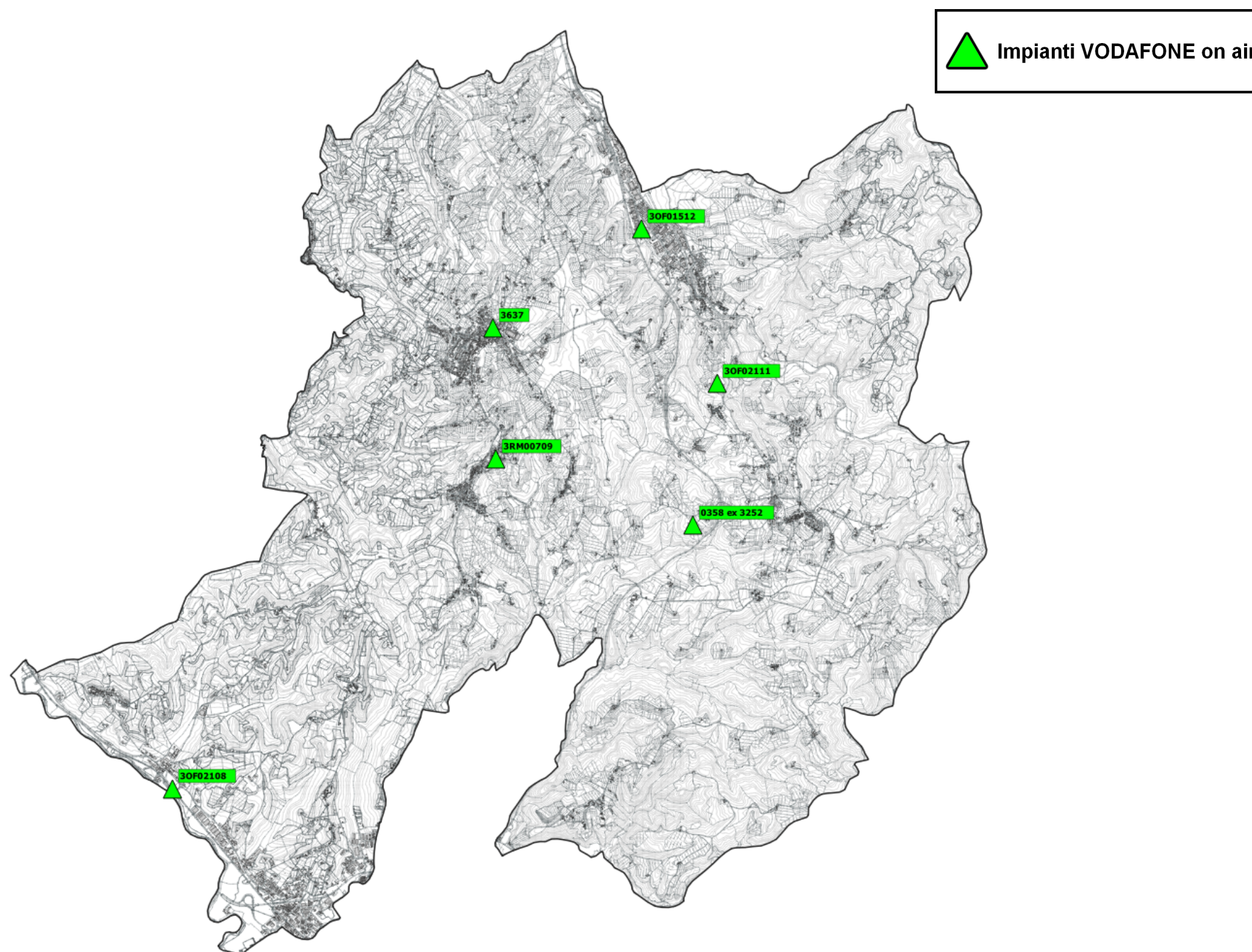

Fig. 2 Impianti VODAFONE on air

### 5.2.6 Gestore WINDTRE

Per il gestore WINDTRE, alla data di stesura del presente documento, risultano essere attivi i seguenti impianti:

N°	Codice	Nome	Indirizzo	Tecnologia
1	FI110	Sambuca	Podere Montostoli	GSM UMTS LTE
2	FI559	Tavarnelle	Via di Marcialla	GSM UMTS LTE
3	FI112	San Donato in Poggio	Località San Donato in Poggio	GSM UMTS LTE

*Tabella 3 Siti installati del gestore WINDTRE*



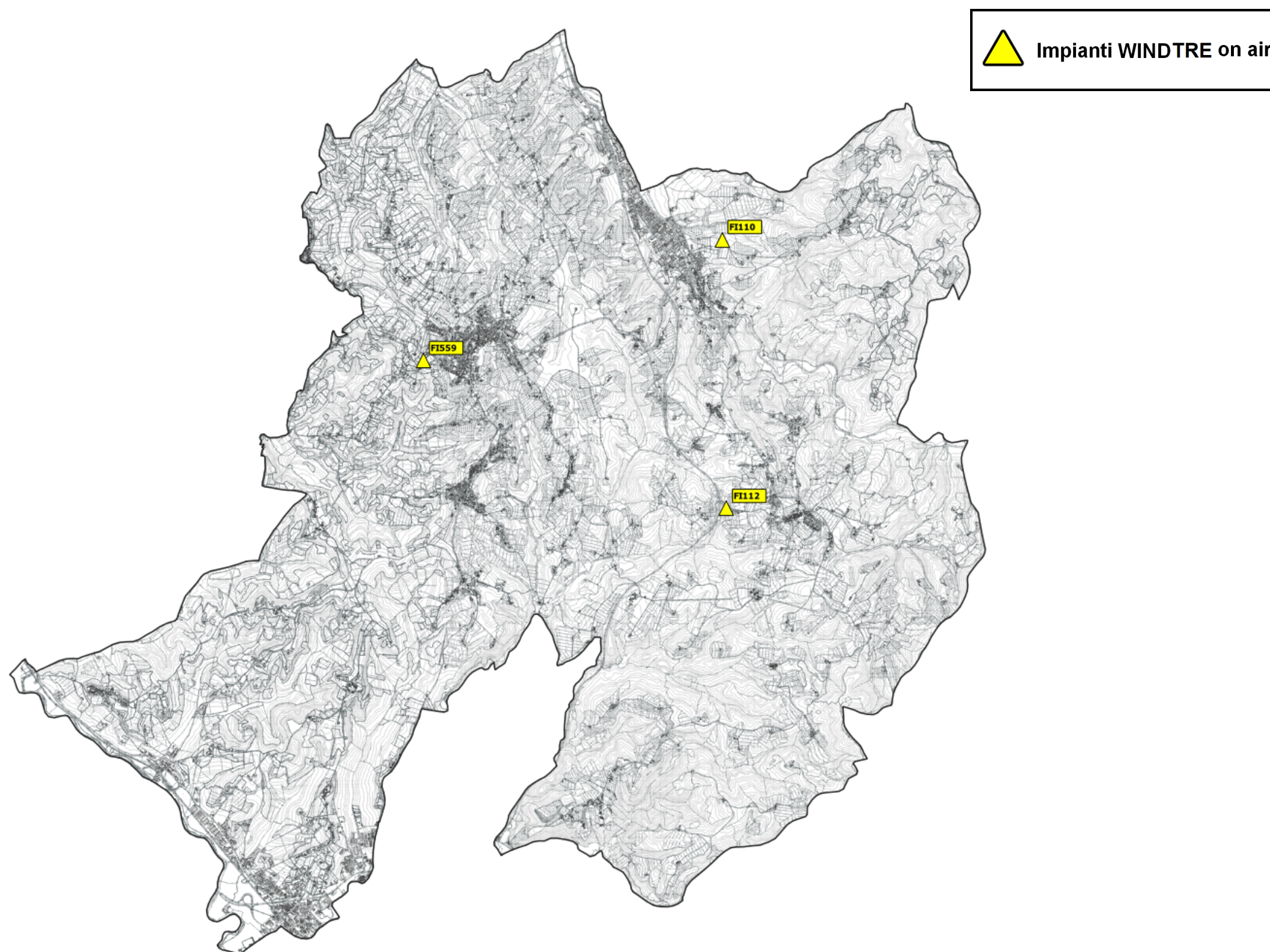

Fig. 3 Impianti WINDTRE on air



5.2.7 Impianto Onair – Quadro di sintesi

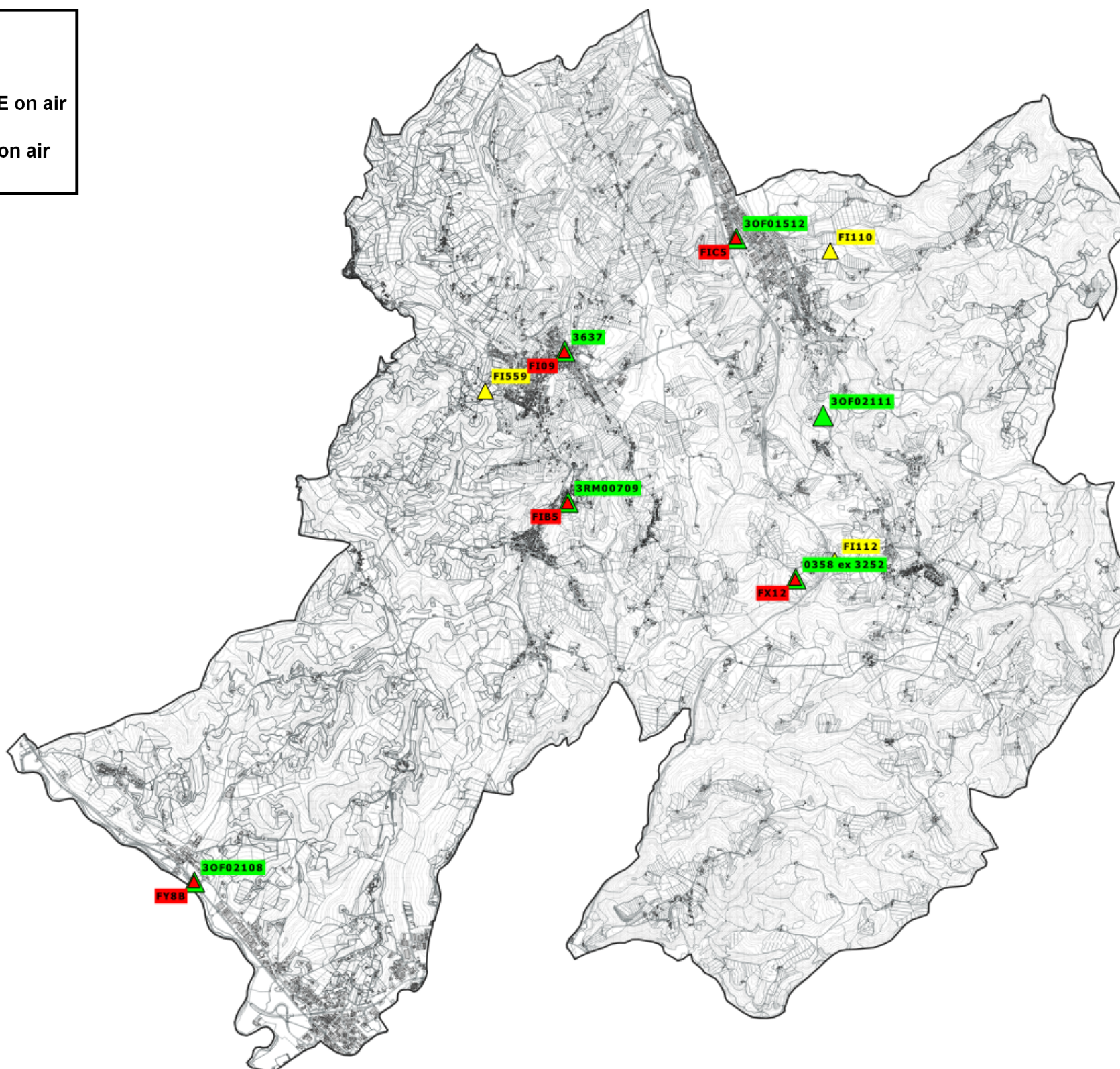
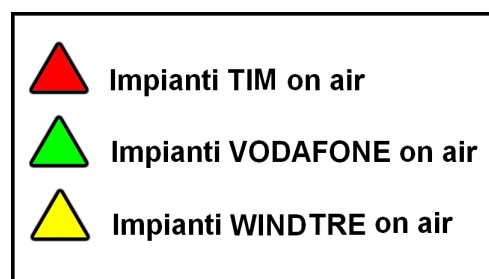

Fig. 4 Impianti Onair – Quadro di sintesi



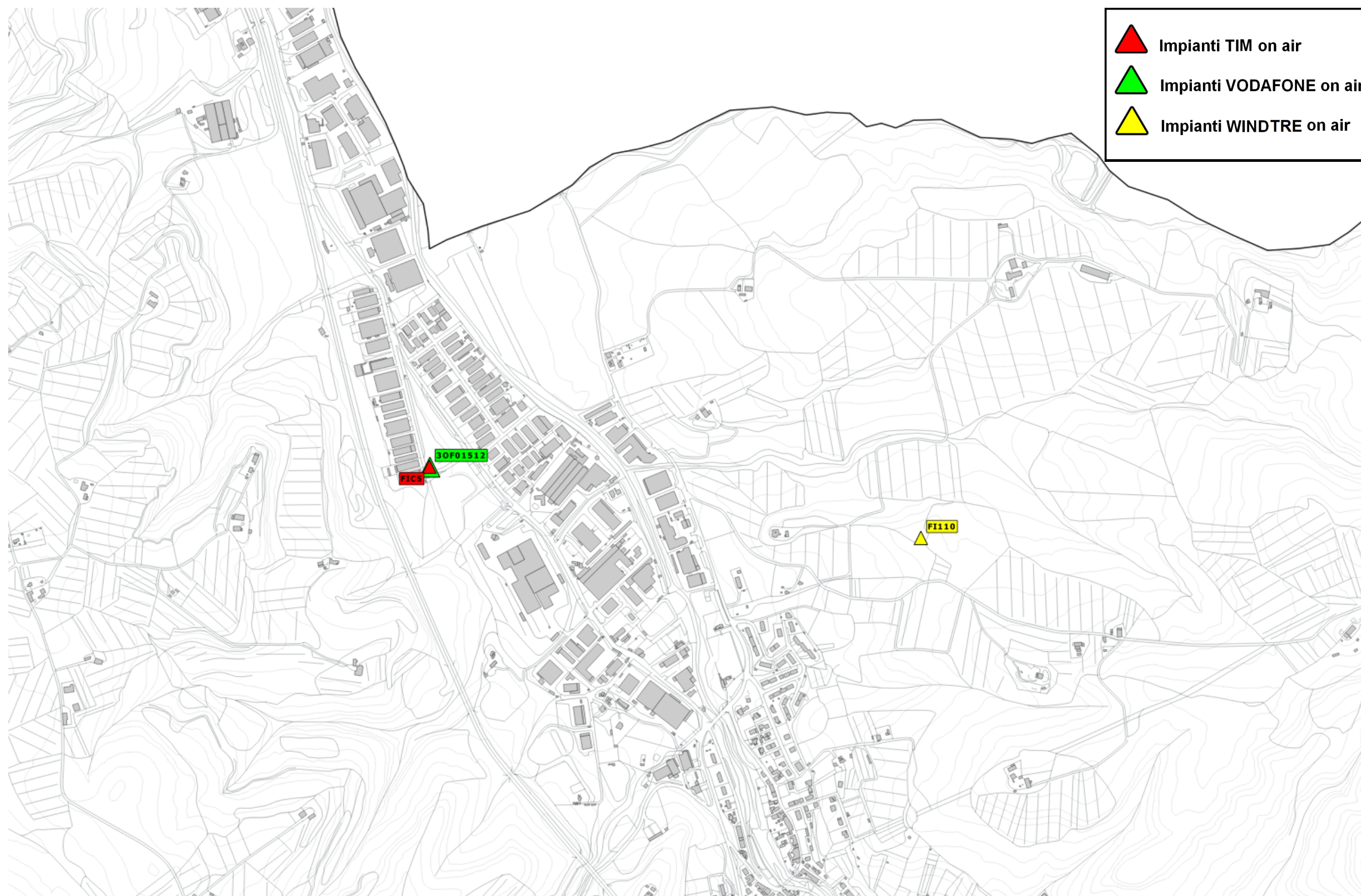

Fig. 5 Dettaglio impianti Onair – Quadro di sintesi



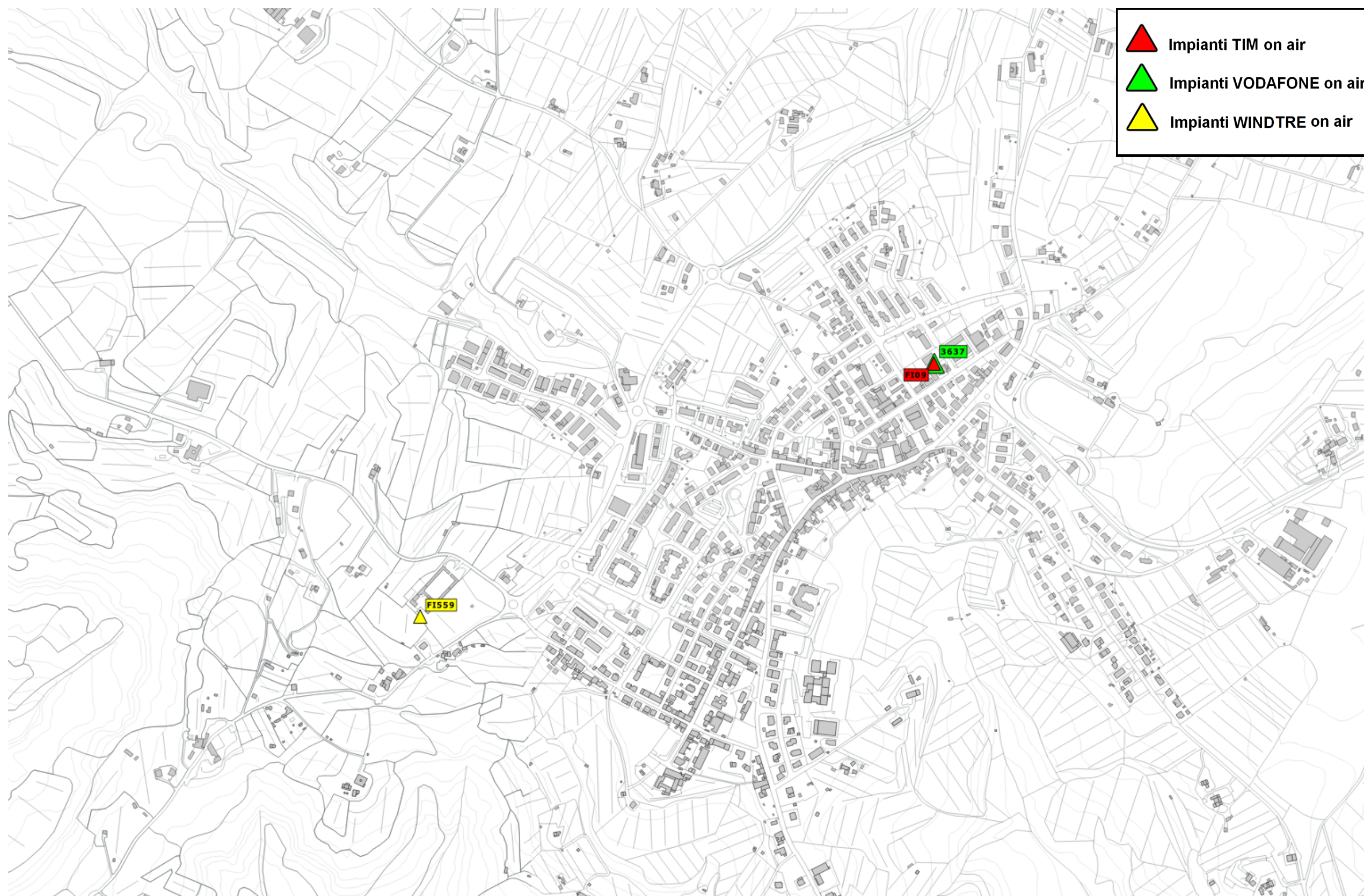

Fig. 6 Dettaglio impianti Onair – Quadro di sintesi



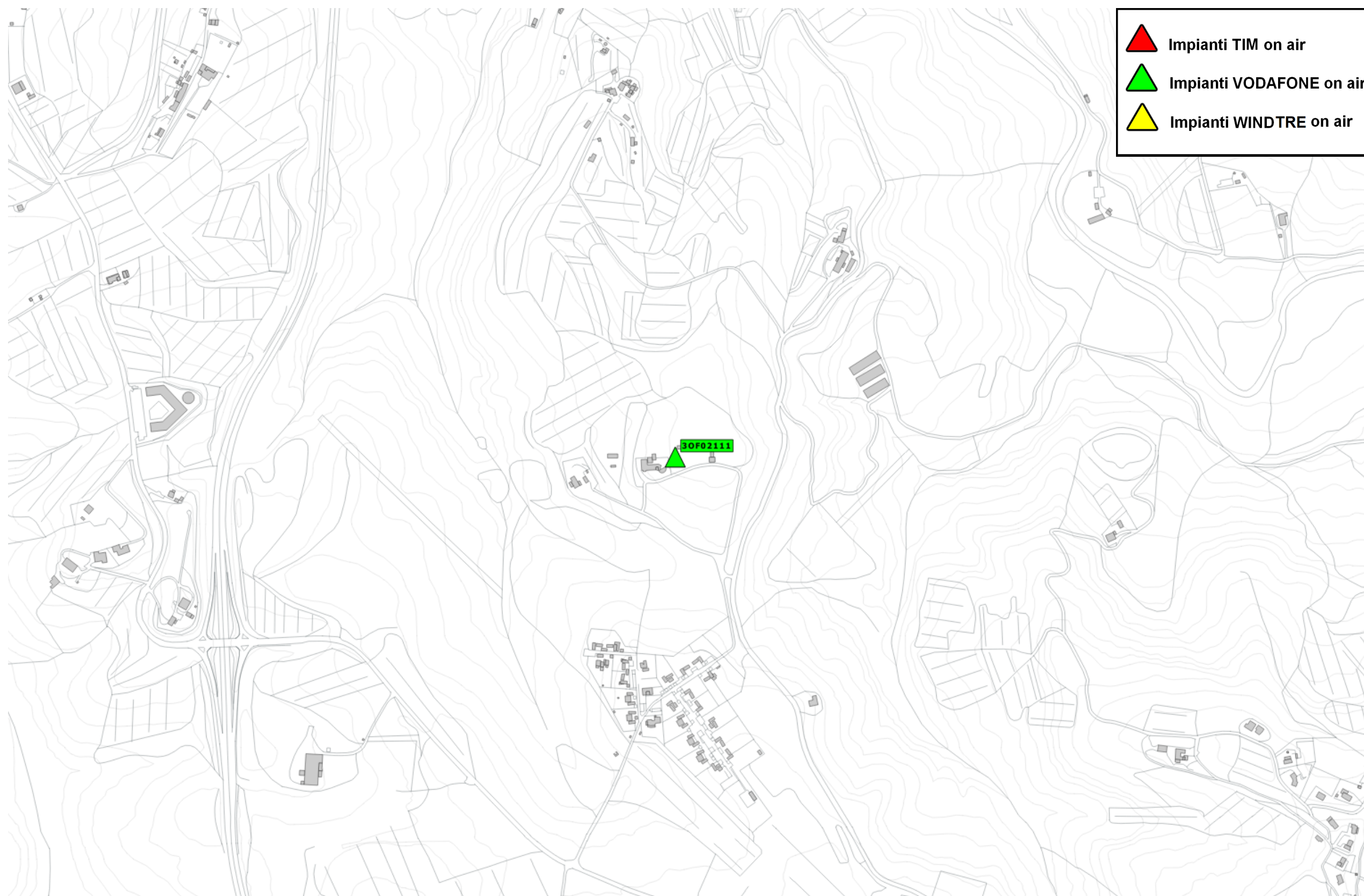

Fig. 7 Dettaglio impianti Onair – Quadro di sintesi



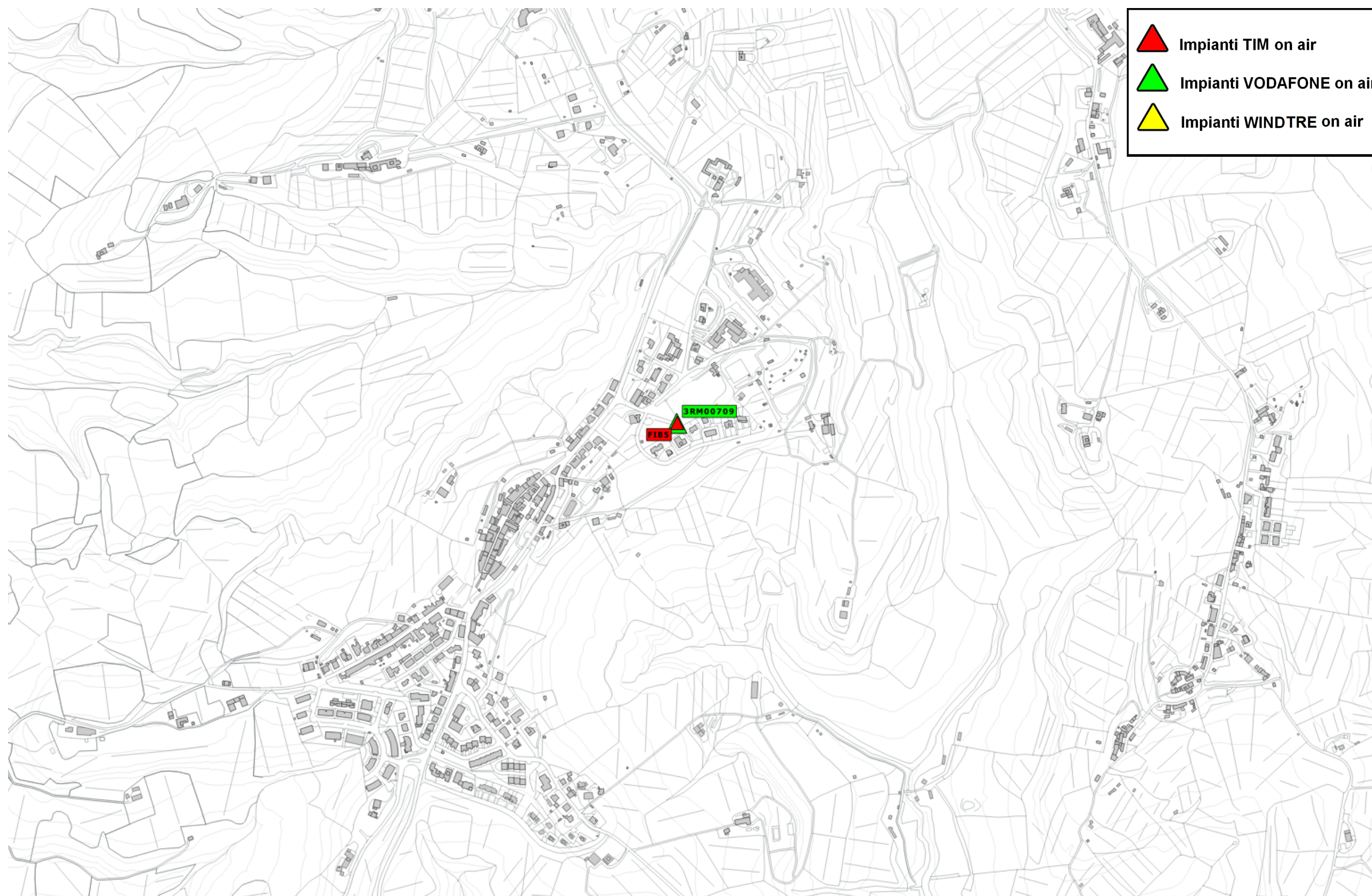

Fig. 8 Dettaglio impianti Onair – Quadro di sintesi



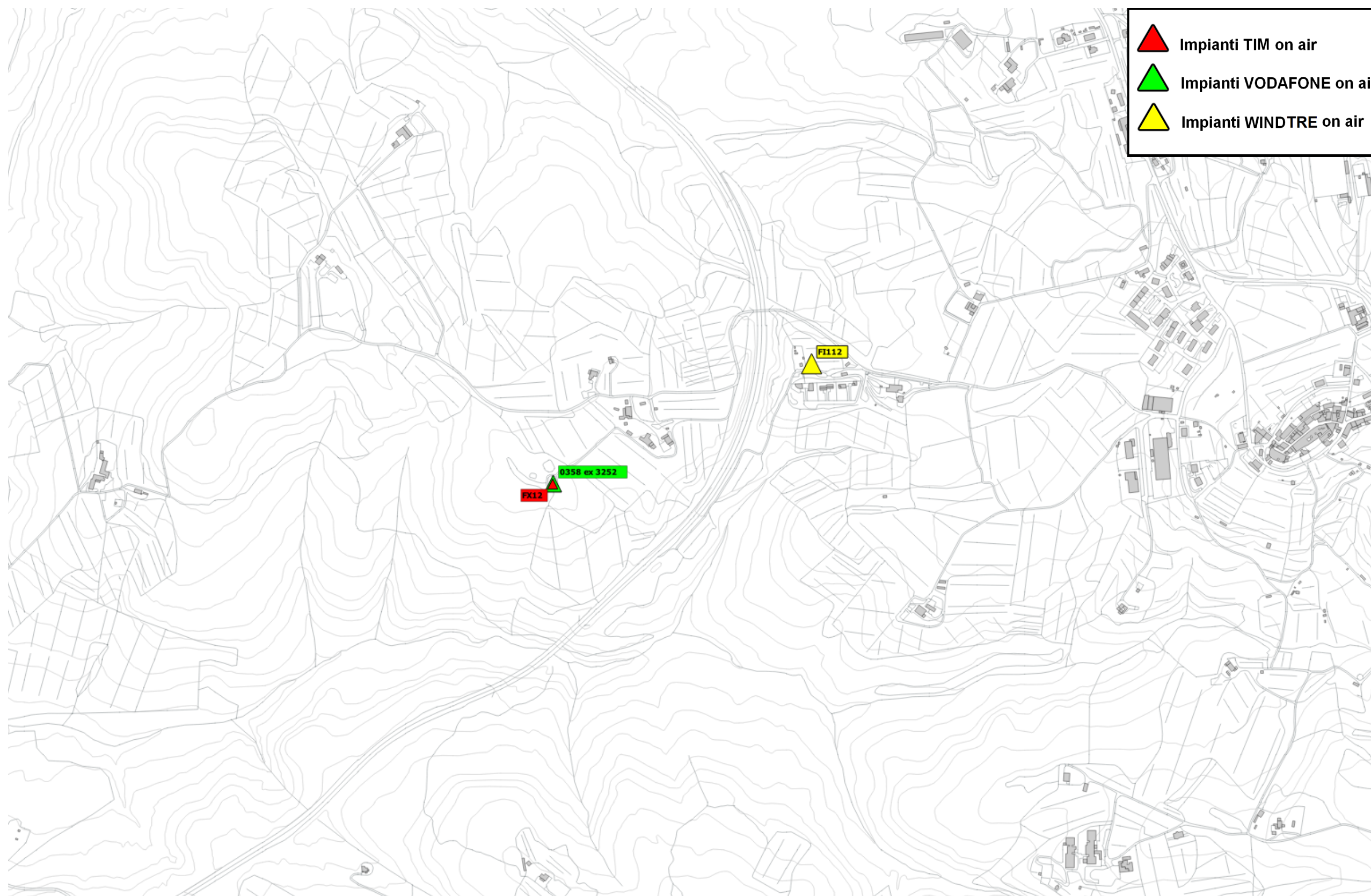

Fig. 9 Dettaglio impianti Onair – Quadro di sintesi

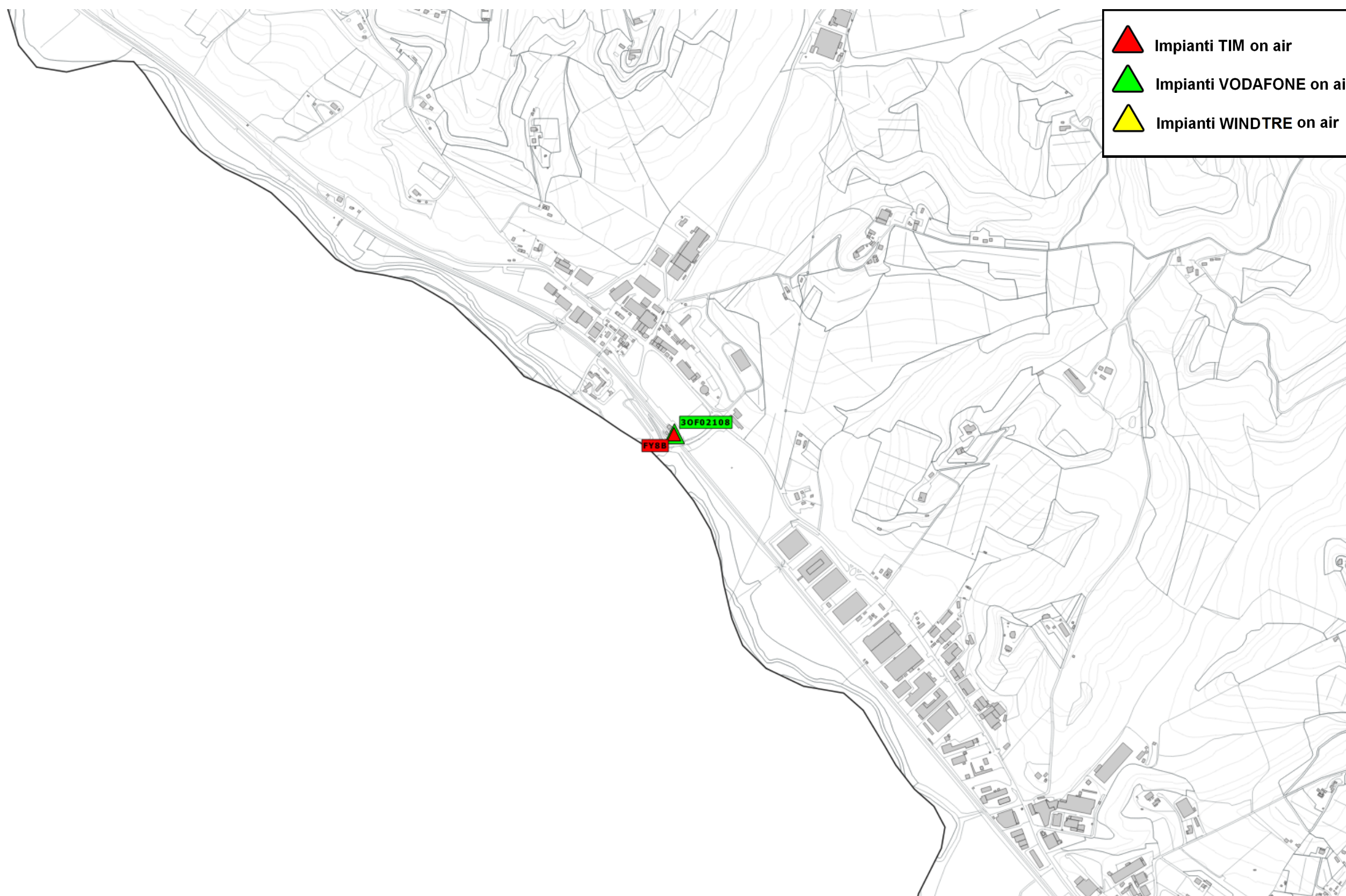

Fig. 10 Dettaglio impianti Onair – Quadro di sintesi



### 5.2.8 Piano di sviluppo della rete per il gestore TIM

Per il gestore TIM alla data di stesura del seguente documento non è pervenuto alcun piano di sviluppo. Viene pertanto esaminato il piano di sviluppo presentato nel 2021

Il Gestore comunica la possibilità di riconfigurare gli impianti attualmente attivi; per tali interventi non viene fatta alcuna valutazione ma ci si riserva di svolgere le adeguate valutazioni al momento delle specifiche richieste.

N°	Codice	Nome	Indirizzo	Descrizione	Note
1	-	MARCIALLA	-	Area di Ricerca	Piano di sviluppo anno 2021
2	-	BARBERINO ZI	-	Area di Ricerca	Piano di sviluppo anno 2021
3	-	TAVARNELLE CIMITERO	-	Area di Ricerca	Piano di sviluppo anno 2021
4	-	SAN DONATO IN POGGIO 2	-	Area di Ricerca	Piano di sviluppo anno 2021

Tabella 4 Richieste del gestore TIM

Di seguito vengono indicate le ipotesi di localizzazione per lo sviluppo della rete del gestore.

N°	Denominazione Gestore	Candidato Ipotizzato	Note
1	MARCIALLA	Torre Piezometrica	-
2	BARBERINO ZI	Area Parcheggio Std di Chiano-Via Collodi	-
3	TAVARNELLE CIMITERO	Area Cimitero Tavarnelle Secondo Palo	-
4	SAN DONATO IN POGGIO 2	Area ex cimitero di Sambuca**	Si demanda a candidato individuato dal gestore

Tabella 5 Ipotesi di localizzazione – Gestore TIM

**\*\*Nota:** La soluzione “Area ex cimitero di Sambuca” viene proposta come possibile sito a disposizione per l'area di ricerca presentata dall'operatore TIM ma non è da considerarsi come unica possibile soluzione in quanto non equivalente ad un sito all'interno dell'areale di ricerca.



Fig. 11 Piano di rete – Gestore TIM



Fig. 12 Dettaglio piano di rete – Gestore TIM





Fig. 13 Dettaglio piano di rete – Gestore TIM



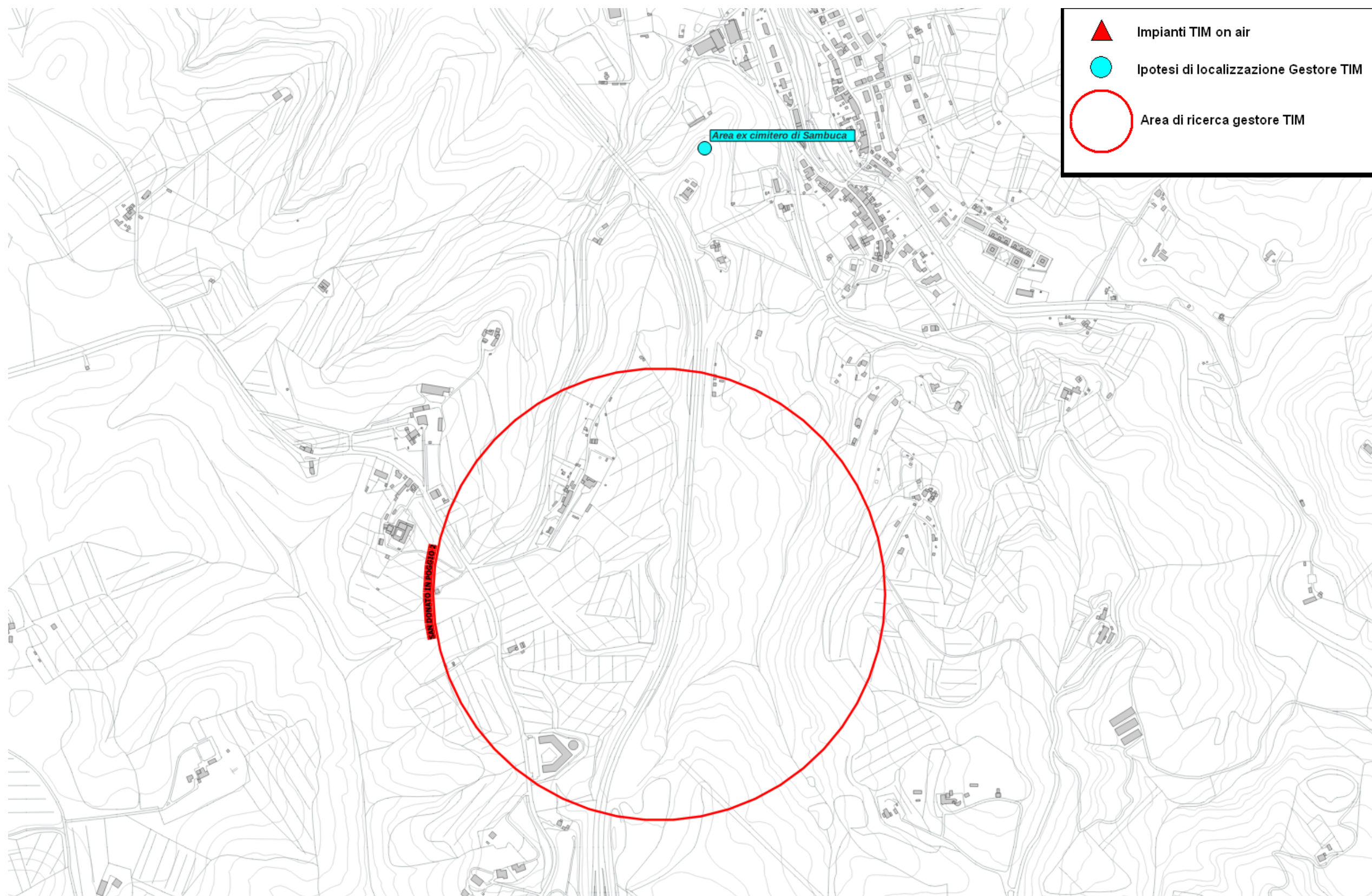

Fig. 14 Dettaglio piano di rete – Gestore TIM



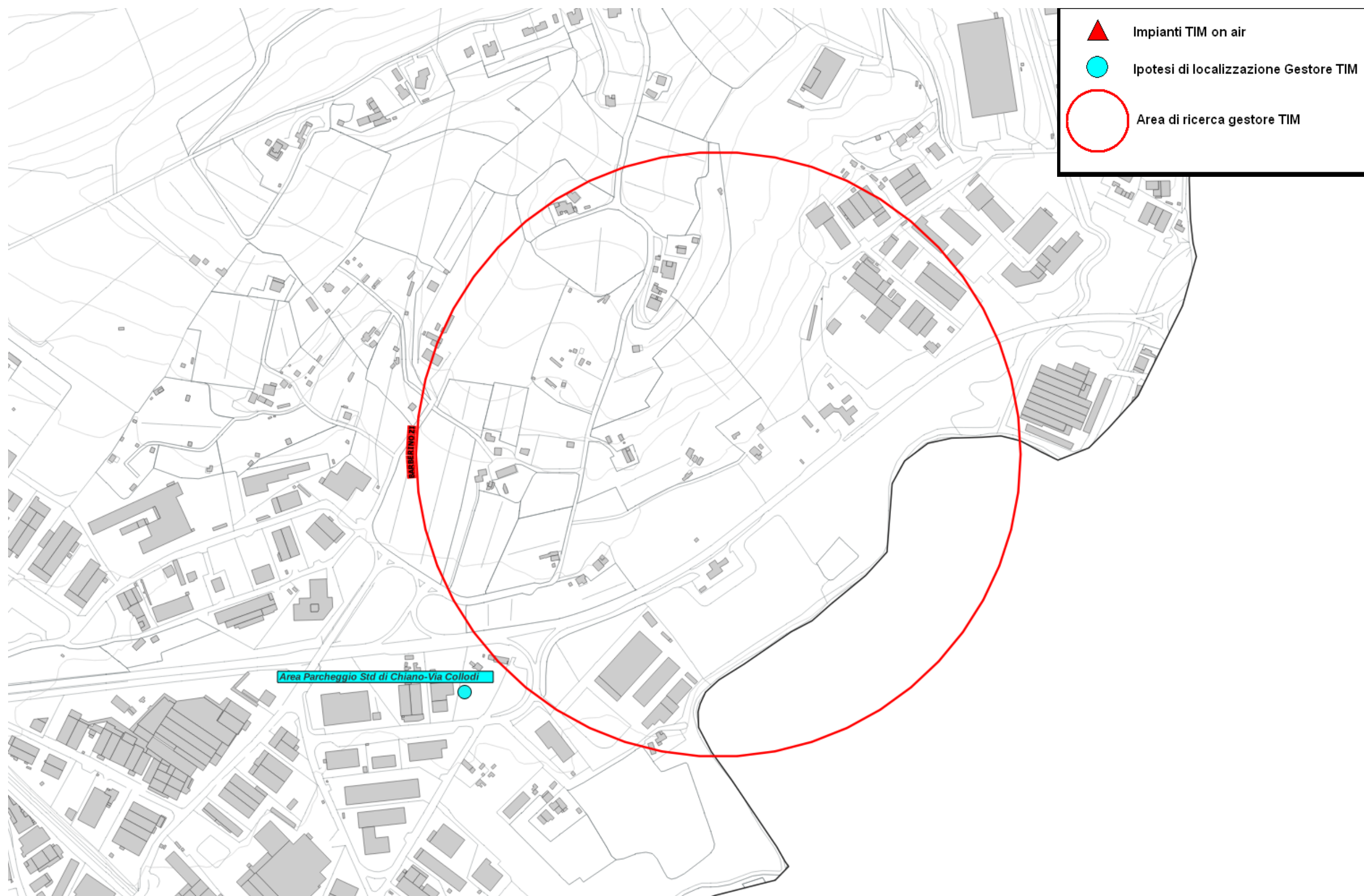

Fig. 15 Dettaglio piano di rete – Gestore TIM

### 5.2.9 Piano di sviluppo della rete per il gestore VODAFONE

Il gestore, per lo sviluppo della propria rete, ha individuato due aree di ricerca.

Il Gestore comunica la possibilità di riconfigurare gli impianti attualmente attivi; per tali interventi non viene fatta alcuna valutazione ma ci si riserva di svolgere le adeguate valutazioni al momento delle specifiche richieste.

N°	Codice	Nome	Indirizzo	Descrizione
1	-	Bonazza	-	Area di Ricerca
2	-	Sambuca	-	Area di Ricerca

*Tabella 6 Richieste del gestore VODAFONE*

Di seguito vengono indicate le ipotesi di localizzazione per lo sviluppo della rete del gestore.

N°	Denominazione Gestore	Candidato Ipotizzato	Note
1	Bonazza	-	Si demanda a candidato individuato dal gestore
2	Sambuca	Area ex cimitero di Sambuca	-

*Tabella 7 Ipotesi di localizzazione – Gestore VODAFONE*



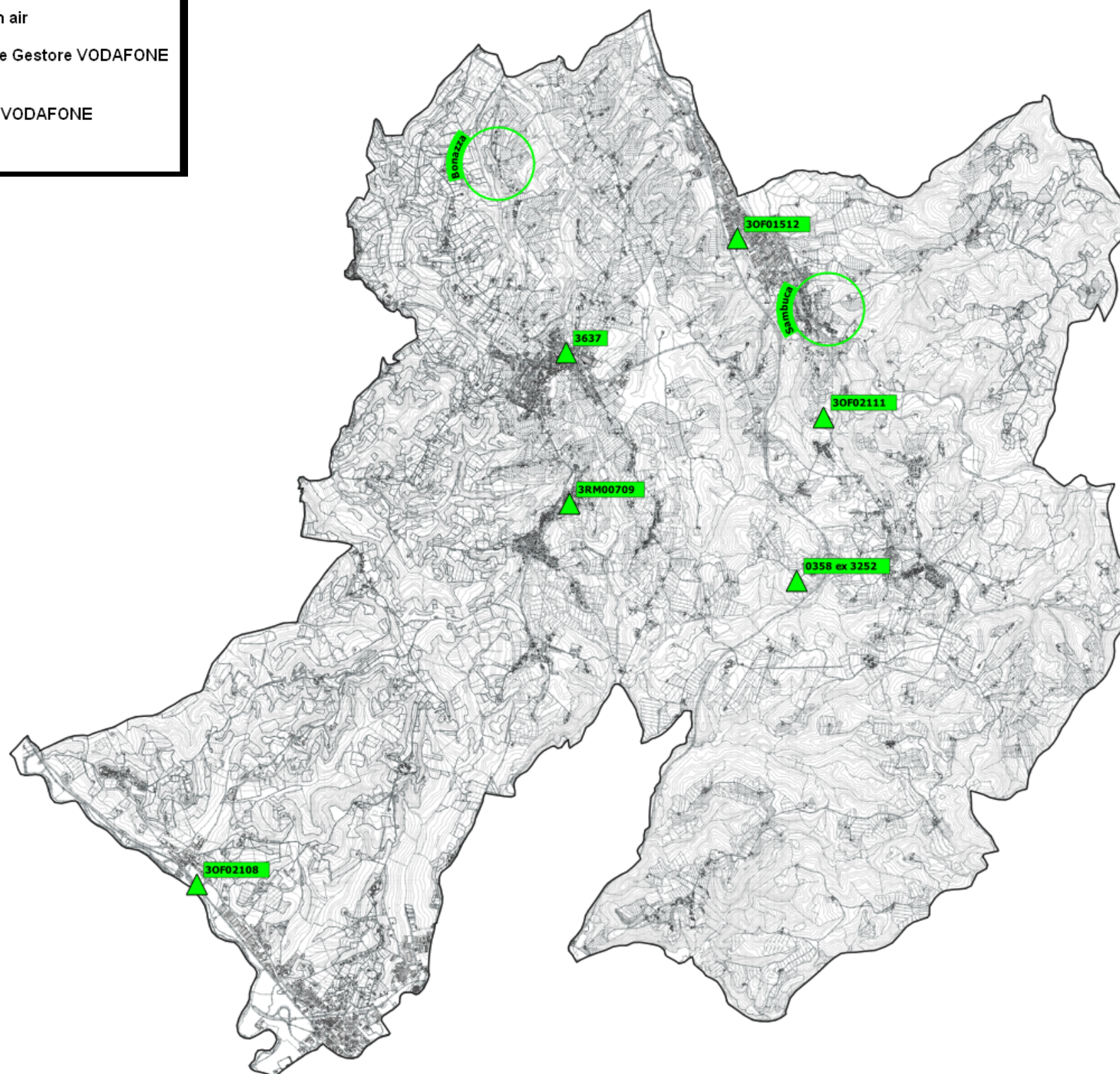
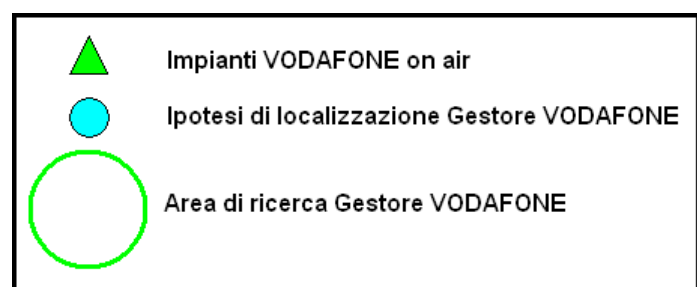

Fig. 16 Piano di rete – Gestore VODAFONE



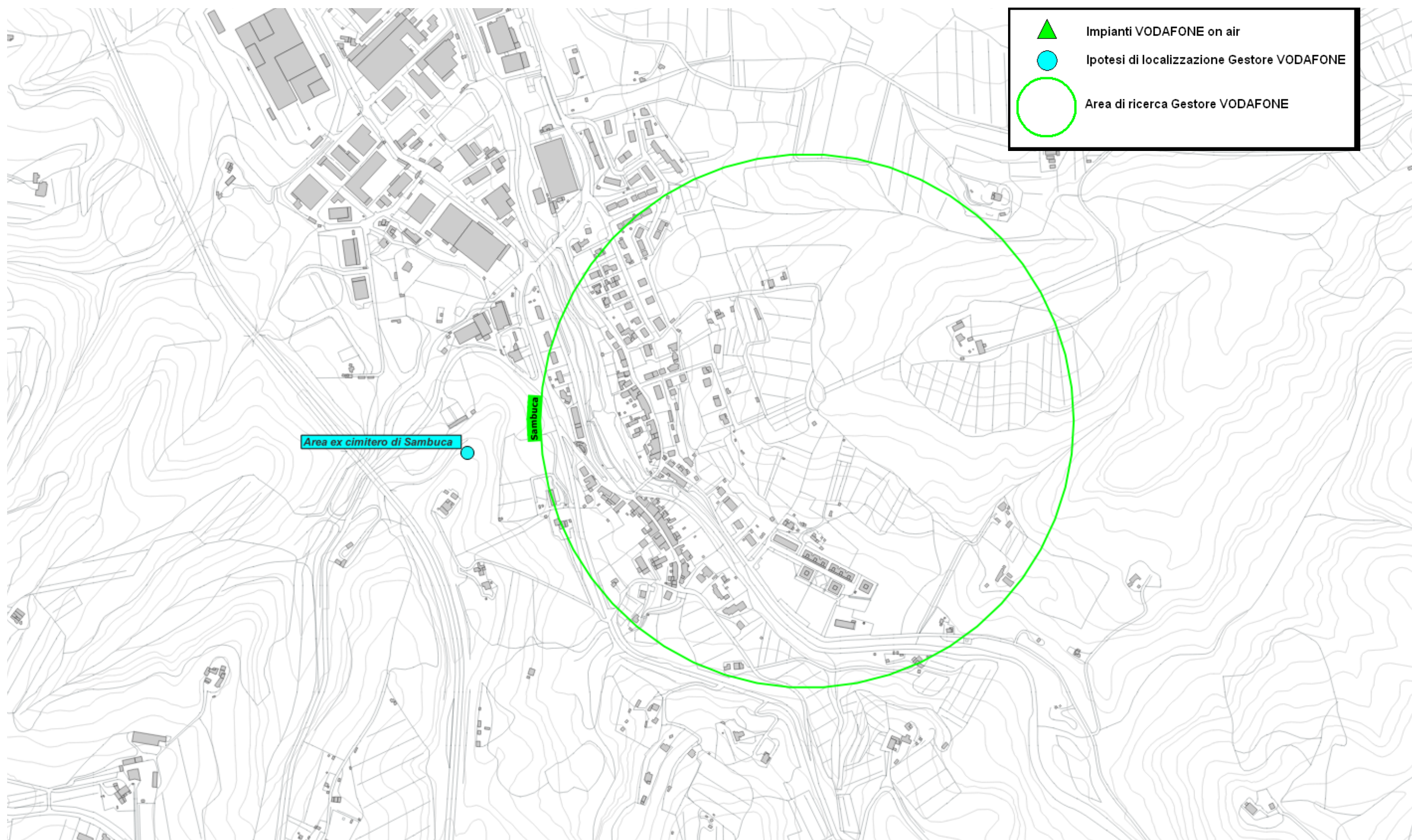

Fig. 17 Dettaglio piano di rete – Gestore VODAFONE



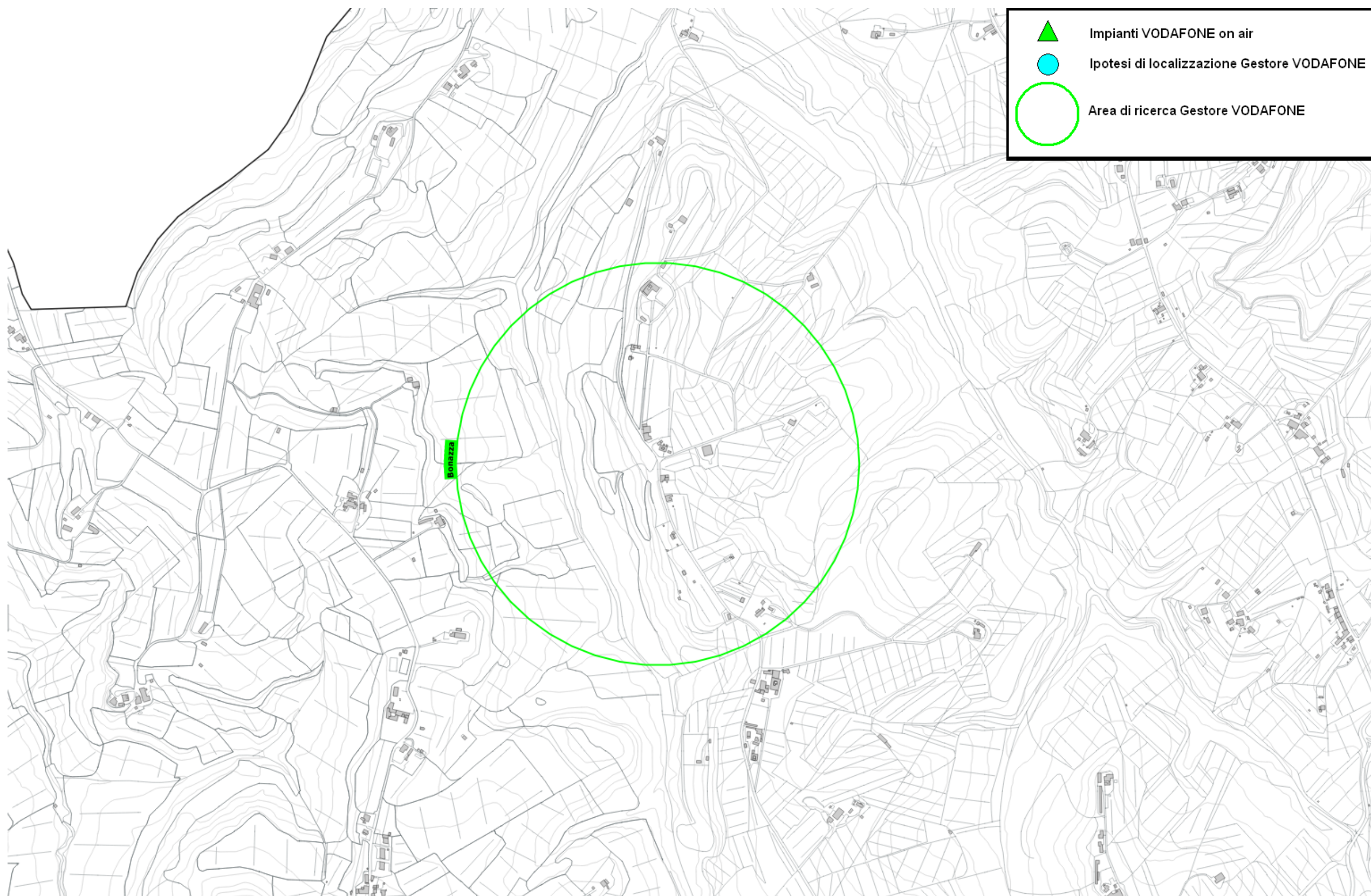

Fig. 18 Dettaglio piano di rete – Gestore VODAFONE

### 5.2.10 Piano di sviluppo della rete per il gestore WINDTRE

Il gestore, per lo sviluppo della propria rete, ha individuato due aree di ricerca.

Il Gestore comunica la possibilità di riconfigurare gli impianti attualmente attivi; per tali interventi non viene fatta alcuna valutazione ma ci si riserva di svolgere le adeguate valutazioni al momento delle specifiche richieste.

N°	Codice	Nome	Indirizzo	Descrizione
1	FI154	BARBERINO VAL D'ELSA	-	Area di ricerca
2	FI290	BARBERINO STAZIONE	-	Area di ricerca

Tabella 8 Richieste del gestore WINDTRE

Di seguito vengono indicate le ipotesi di localizzazione per lo sviluppo della rete del gestore.

N°	Denominazione Gestore	Candidato Ipotizzato	Note
1	FI154 BARBERINO VAL D'ELSA	Torre Piezometrica Str.Spoiano	-
2	FI290 BARBERINO STAZIONE	Area Parcheggio Via Pisana	Candidati alternativi
		Area Via Caduti di Nassirya	

Tabella 9 Ipotesi di localizzazione – Gestore WINDTRE



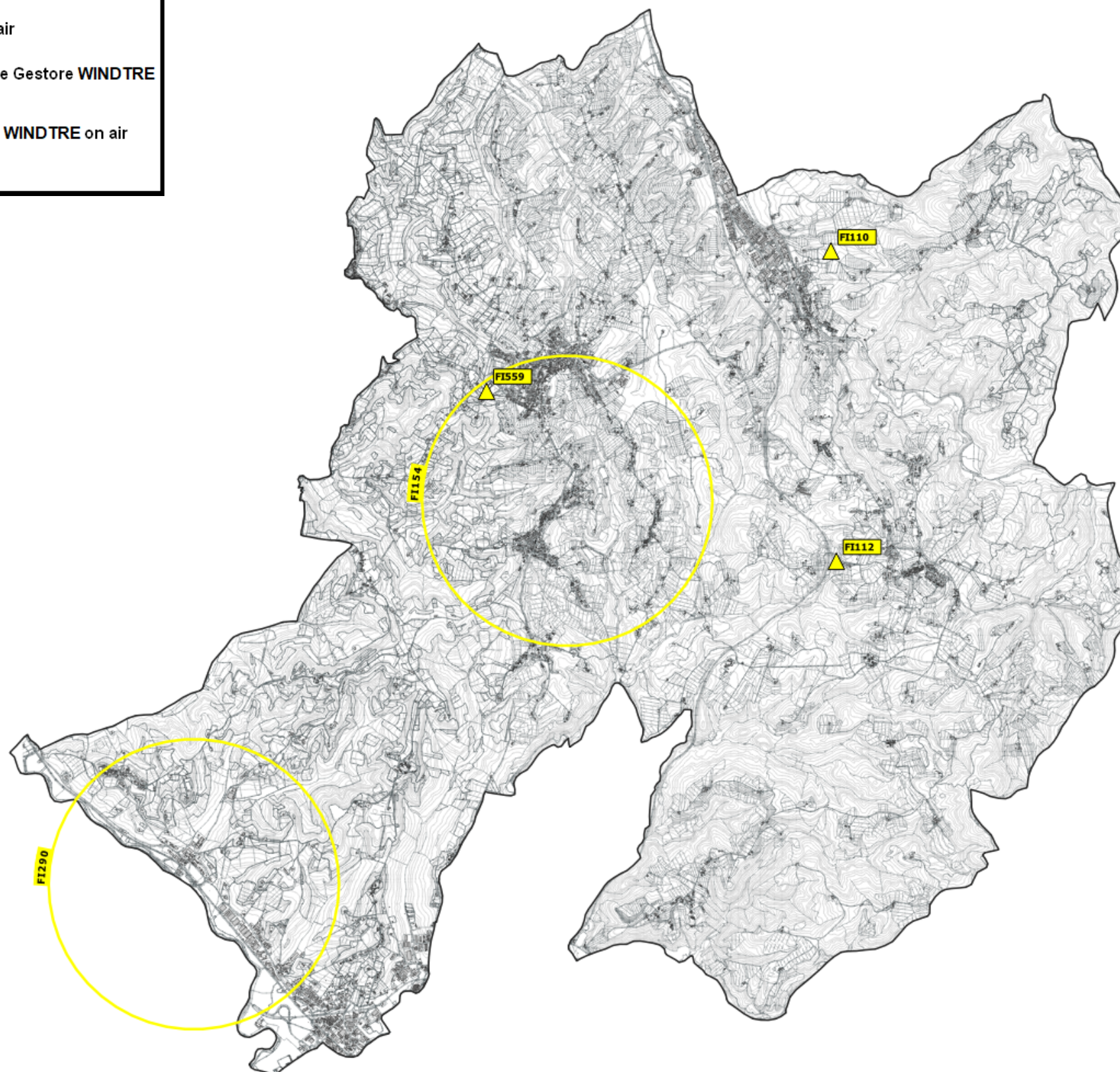

Fig. 19 Piano di rete – Gestore WINDTRE



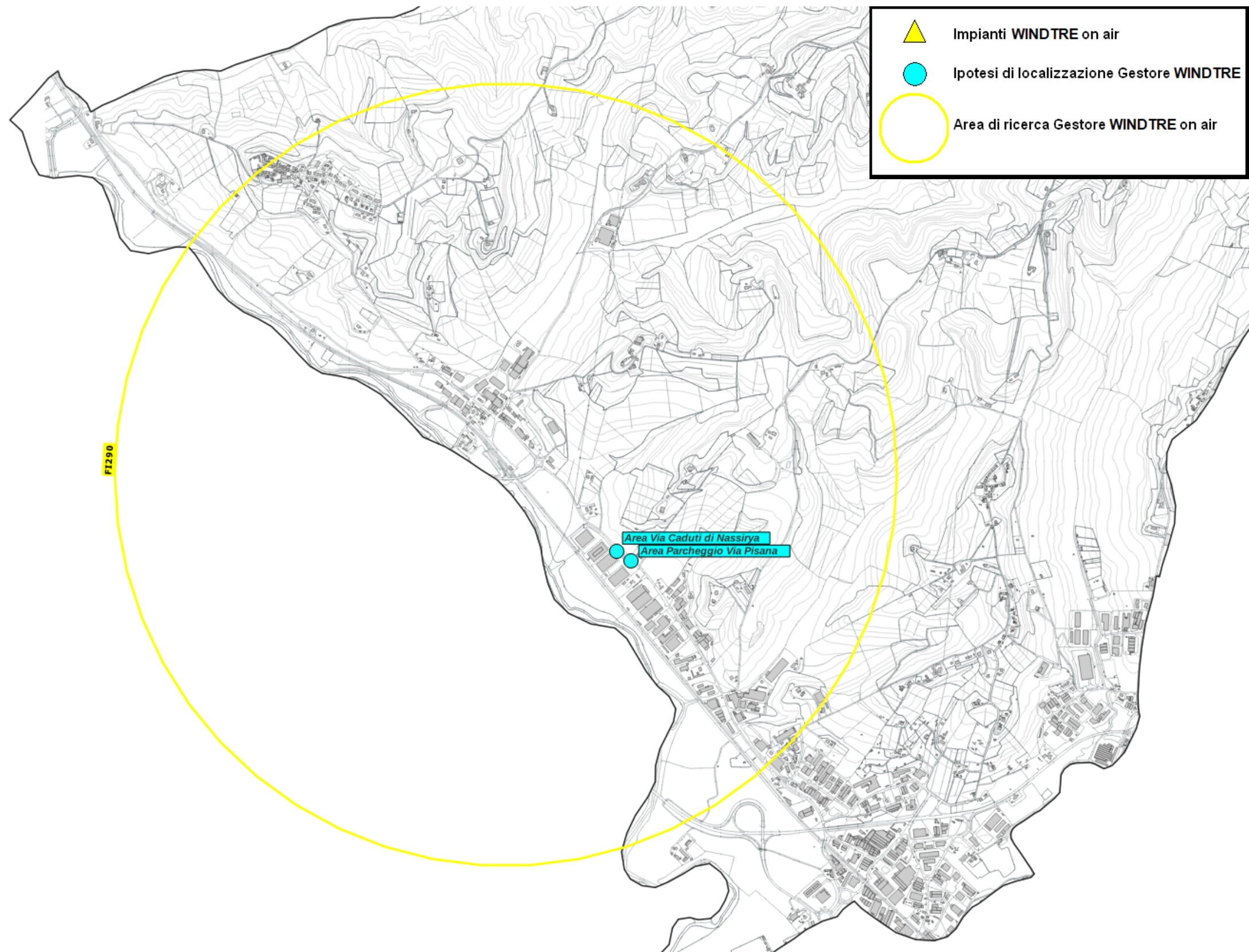

Fig. 20 Dettaglio piano di rete – Gestore WINDTRE



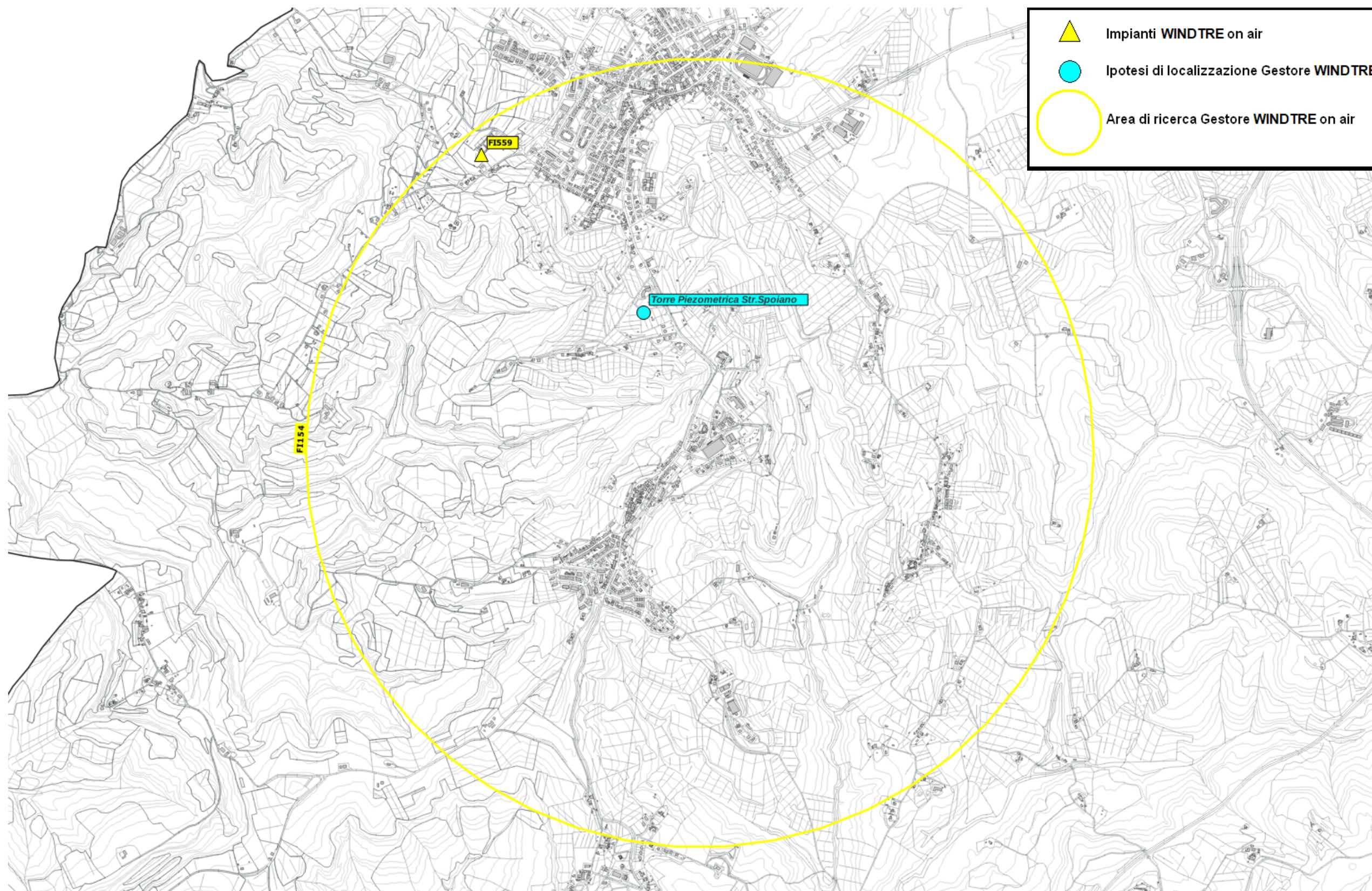

Fig. 21 Dettaglio piano di rete – Gestore WINDTRE



### 5.2.11 Piano di sviluppo della rete per il gestore ILIAD

Per il gestore ILIAD alla data di stesura del seguente documento non è pervenuto alcun piano di sviluppo. Viene pertanto esaminato il piano di sviluppo presentato nel 2021. Il gestore, per lo sviluppo della propria rete, ha individuato cinque aree di ricerca.

N°	Codice	Nome	Indirizzo	Descrizione	Note
1	FI50021_001 Zona Artigianale*	-	-	Area di ricerca	Area di ricerca anno 2021
2	FI50021_001 Barberino V.Elsa sud*	-	-	Area di ricerca	Area di ricerca anno 2021
3	FI50028_001	-	-	Area di ricerca	Area di ricerca anno 2021
4	FI50028_002	-	-	Area di ricerca	Area di ricerca anno 2021
5	FI50028_003	-	-	Area di ricerca	Area di ricerca anno 2021

Tabella 10 Richieste del gestore ILIAD

Di seguito vengono indicate le ipotesi di localizzazione per lo sviluppo della rete del gestore.

N°	Denominazione Gestore	Candidato Ipotizzato	Note
1	FI50021_001 Zona Artigianale*	Area Parcheggio Via Pisana	Candidati alternativi
		Area Via Caduti di Nassirya	
2	FI50021_001 Barberino V.Elsa sud*	-	Si demanda a candidato individuato dal gestore
3	FI50028_001	-	Si demanda a candidato individuato dal gestore
4	FI50028_002	Area Cimitero Tavarnelle c/o Impianto esistente	-
5	FI50028_003	-	Si demanda a candidato individuato dal gestore

Tabella 11 Ipotesi di localizzazione – Gestore ILIAD

**Nota:\*** L'operatore nel proprio programma di sviluppo ha indicato due aree di ricerca con lo stesso codice "FI50021\_001". Al fine di evitare errori di interpretazione è stata aggiunta la dicitura "Zona Artigianale" e "Barberino V.Elsa sud".

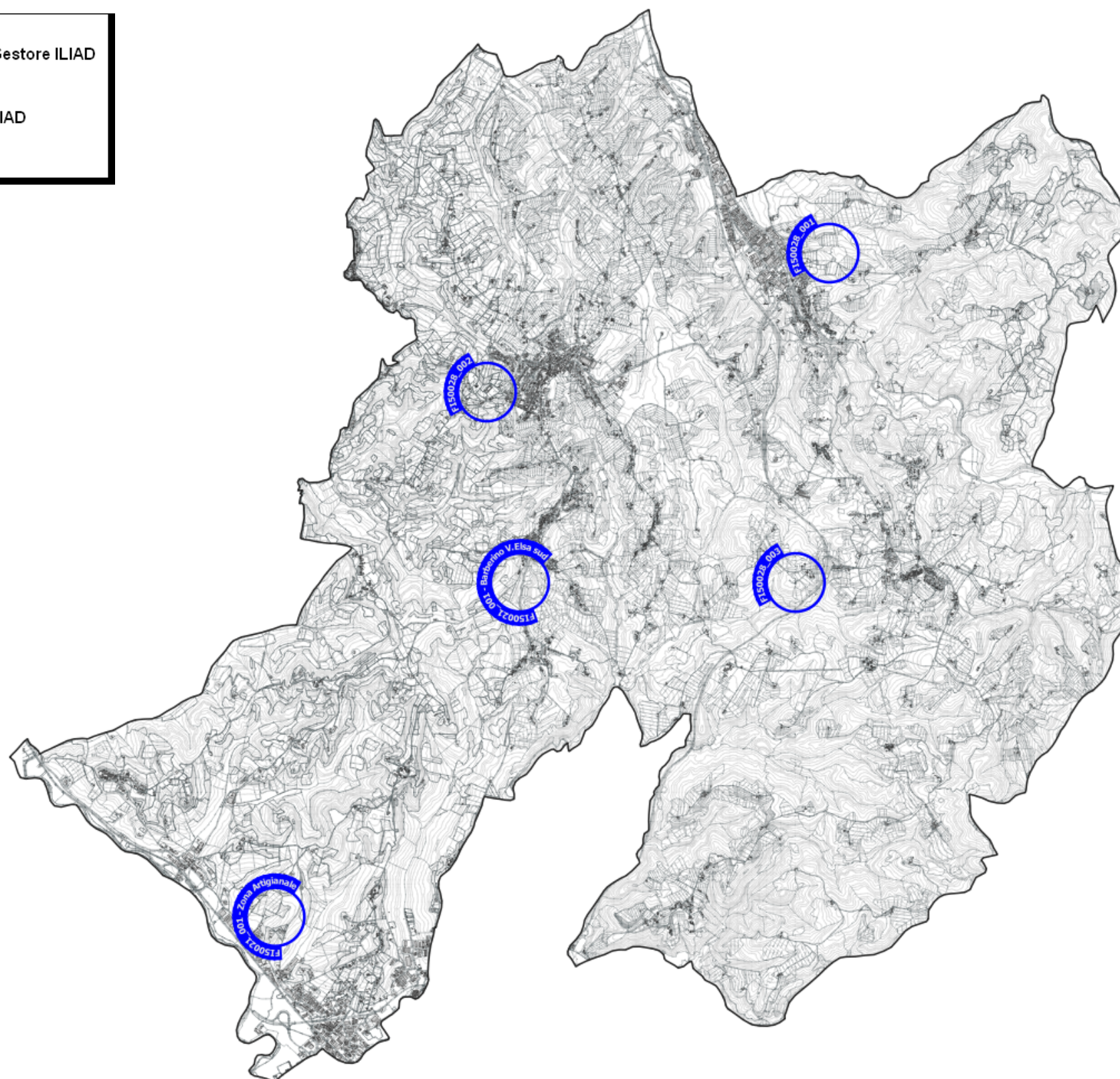
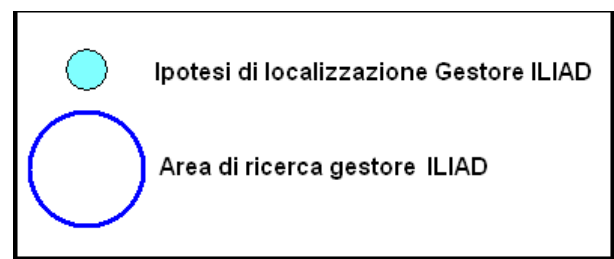

Fig. 22 Piano di rete – Gestore ILIAD



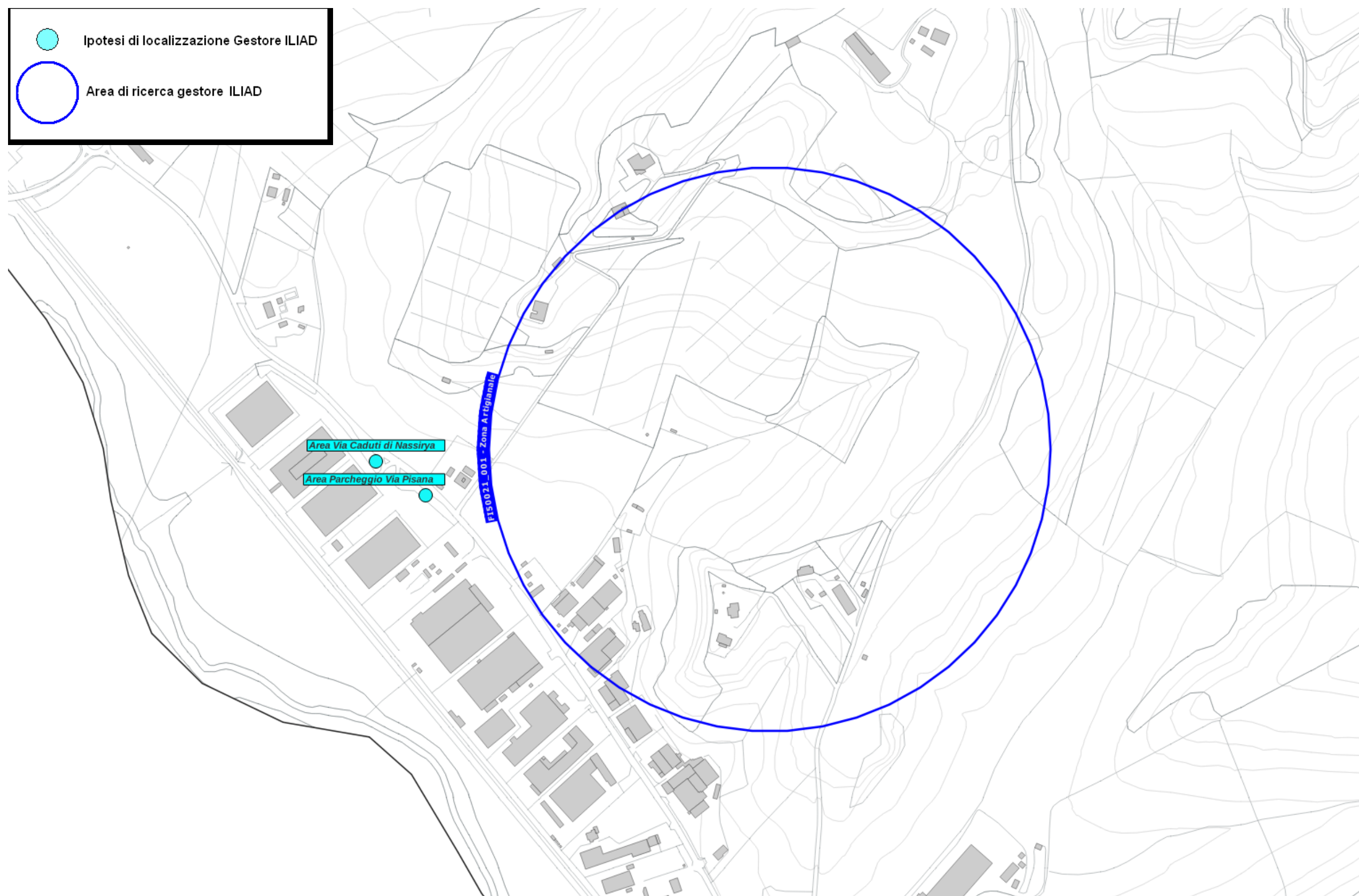

Fig. 23 Dettaglio piano di rete – Gestore ILIAD



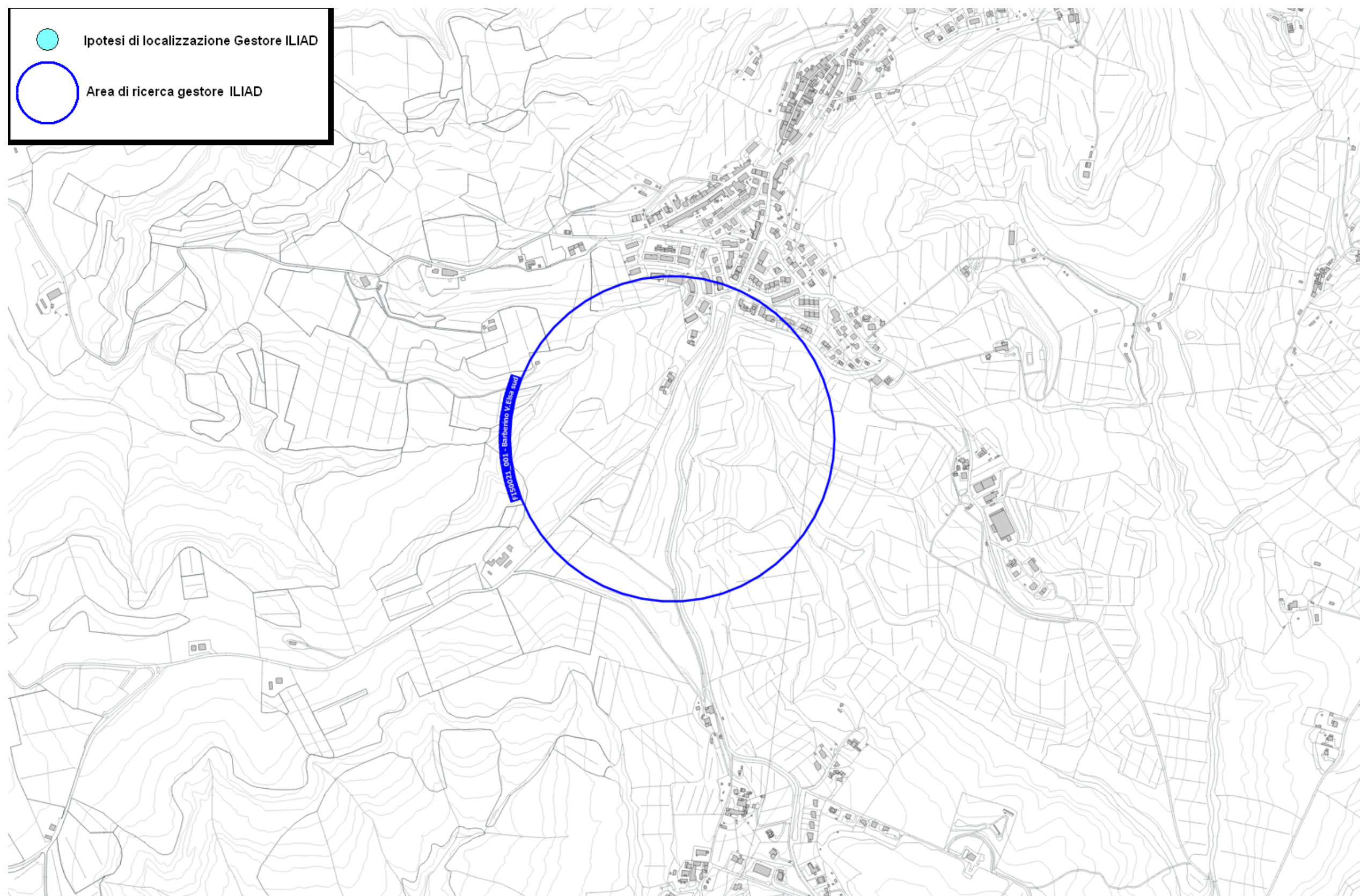

Fig. 24 Dettaglio piano di rete – Gestore ILIAD



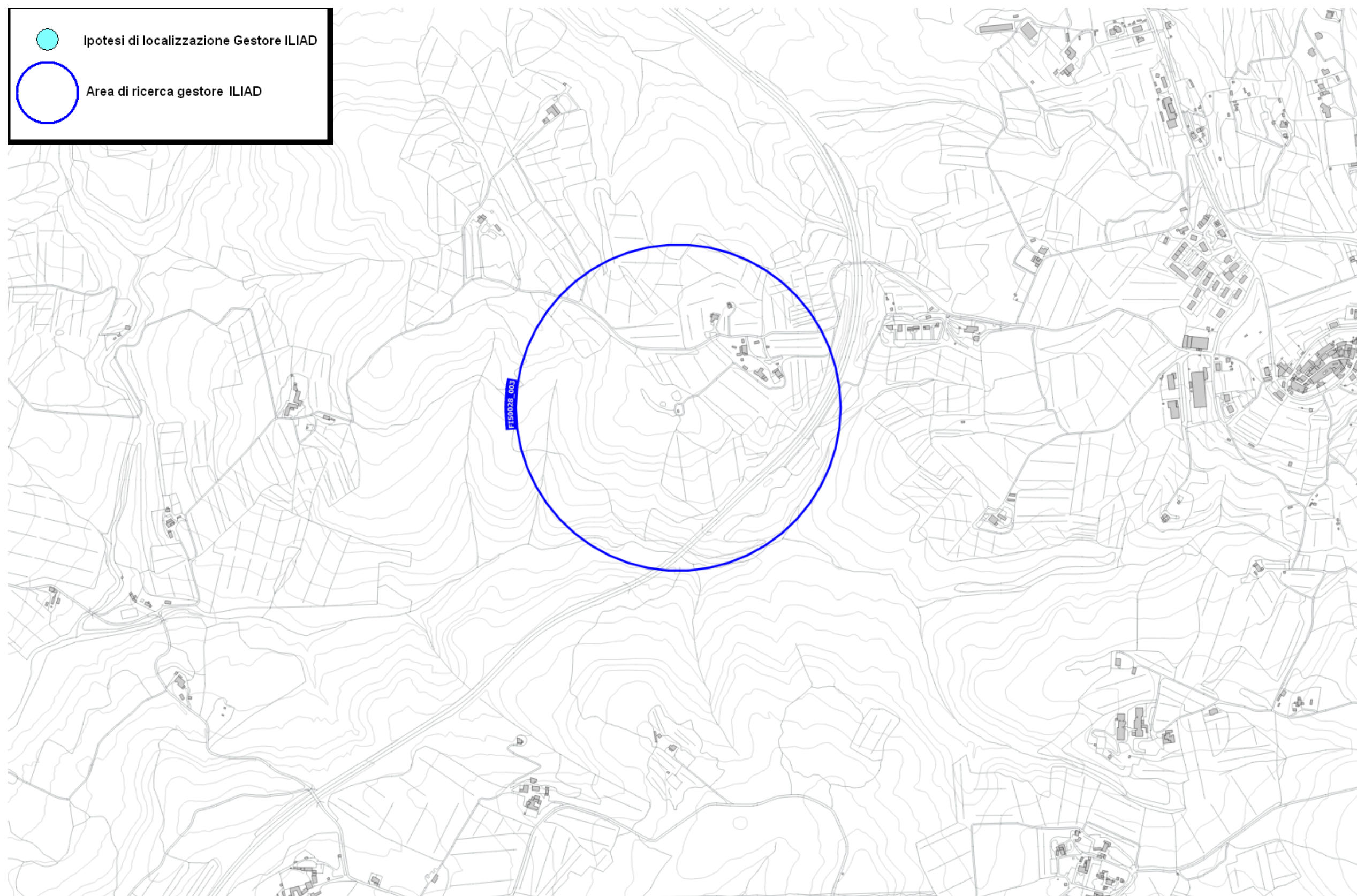

Fig. 25 Dettaglio piano di rete – Gestore ILIAD



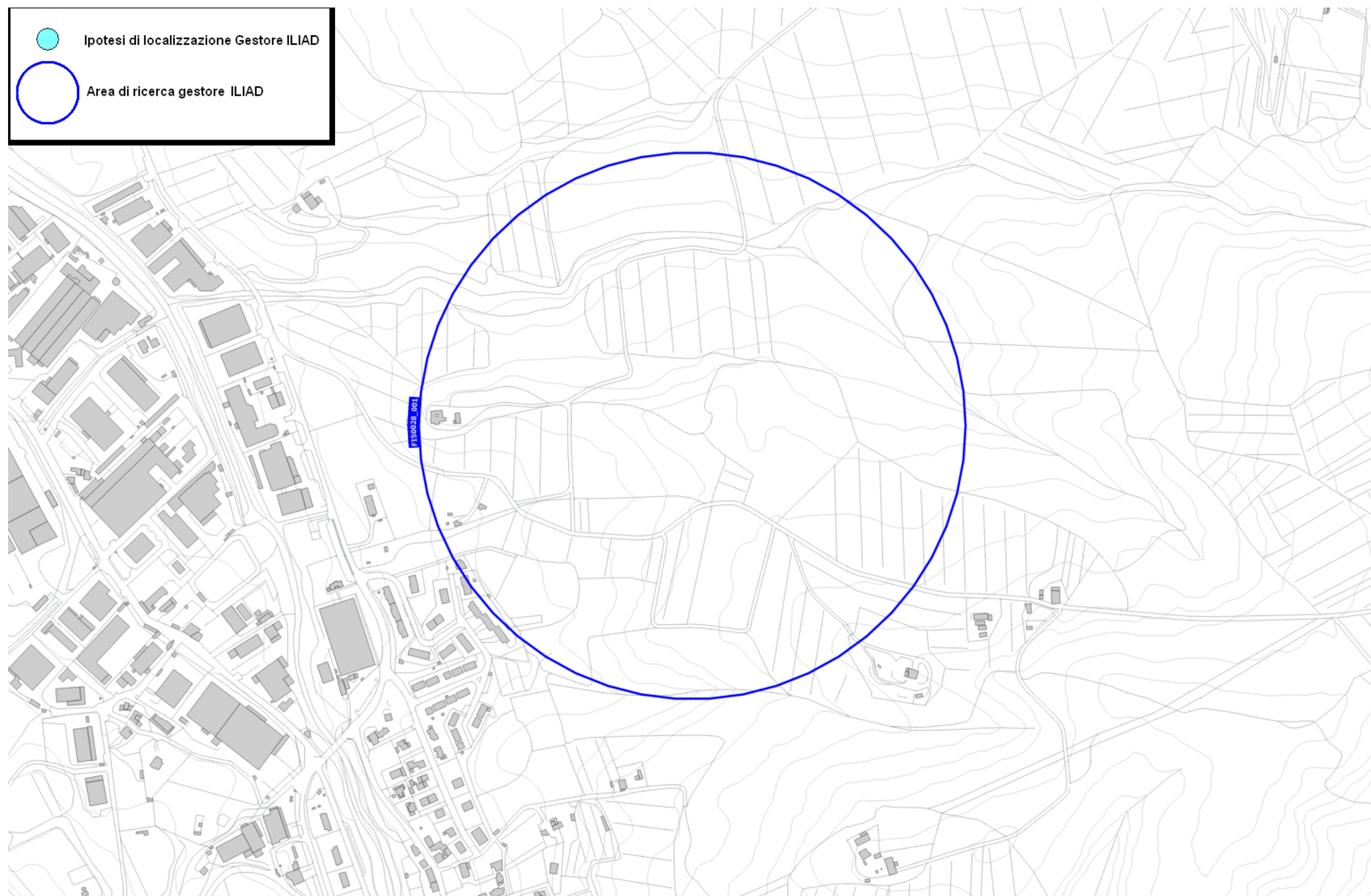

Fig. 26 Dettaglio piano di rete – Gestore ILIAD



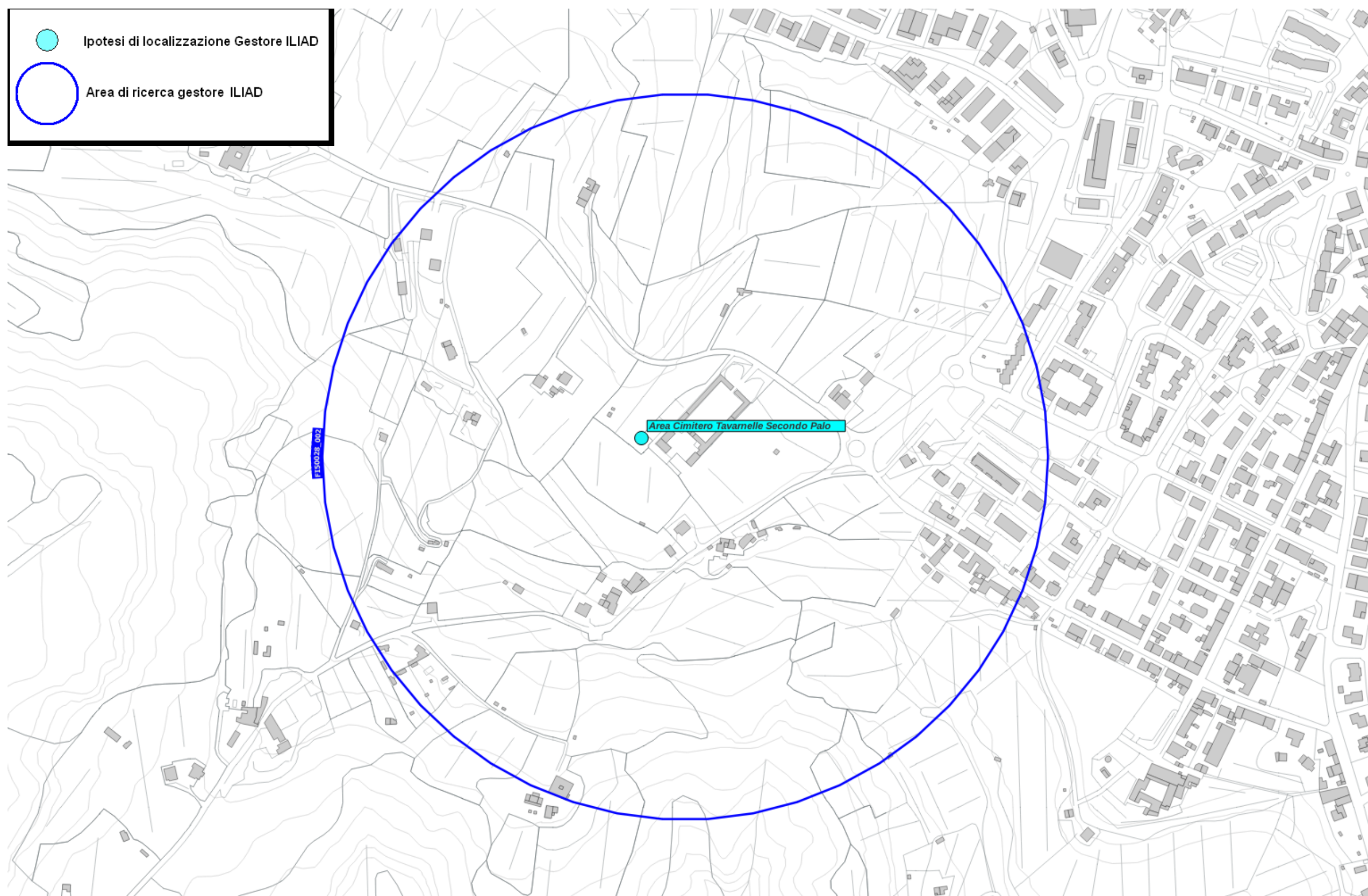

Fig. 27 Dettaglio piano di rete – Gestore ILIAD

### 5.2.12 Piano di sviluppo della rete per il gestore OPNET (Ex Linkem)

Per il gestore OPNET (Ex Linkem) alla data di stesura del seguente documento non è pervenuto alcun piano di sviluppo. Viene pertanto esaminato il piano di sviluppo presentato nel 2021

Il gestore, per lo sviluppo della propria rete, ha individuato cinque aree di ricerca.

N°	Codice	Nome	Indirizzo	Descrizione	Note
1	SARF1	SARF1	-	Area di ricerca	Area di ricerca anno 2021
2	SARF2	SARF2	-	Area di ricerca	Area di ricerca anno 2021
3	SARF3	SARF3	-	Area di ricerca	Area di ricerca anno 2021

Tabella 12 Richieste del gestore OPNET (Ex Linkem)

Di seguito vengono indicate le ipotesi di localizzazione per lo sviluppo della rete del gestore.

N°	Denominazione Gestore	Candidato Ipotizzato	Note
1	SARF1	Torre Piezometrica Str.Spoiano	-
2	SARF2	-	Si demanda a candidato individuato dal gestore
3	SARF3	Area Cimitero Tavarnelle c/o Impianto esistente	Candidati alternativi
		Area Cimitero Tavarnelle Secondo Palo	

Tabella 13 Ipotesi di localizzazione – Gestore OPNET (Ex Linkem)



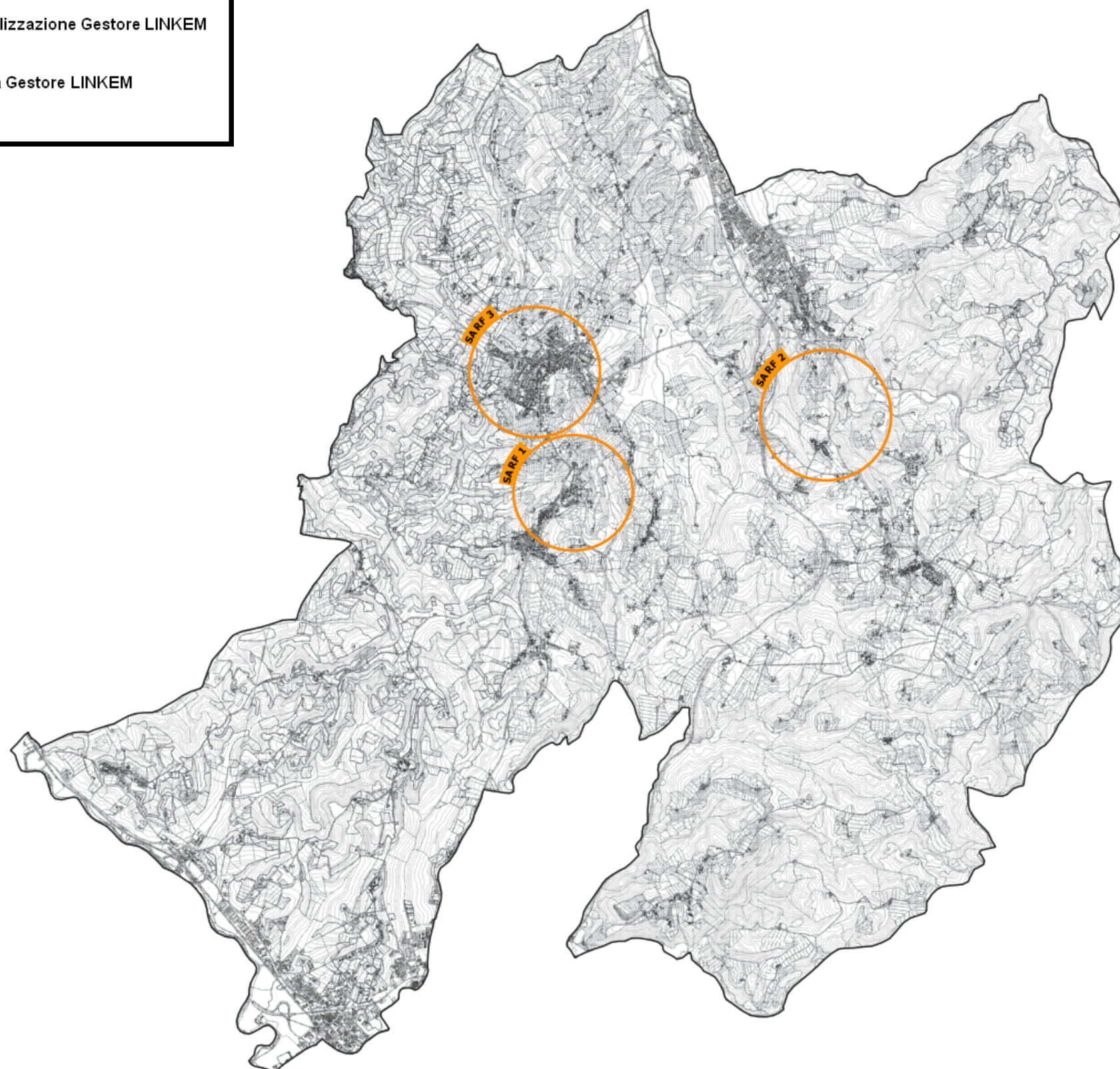
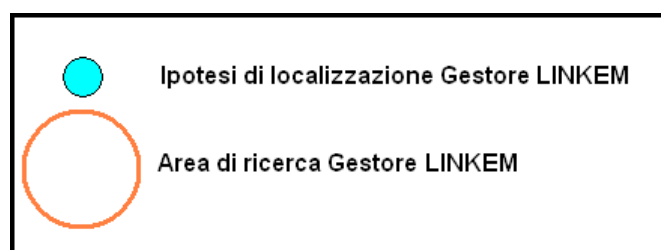

Fig. 28 Piano di rete – Gestore OPNET (Ex Linkem)





Fig. 29 Dettaglio piano di rete – Gestore OPNET (Ex Linkem)



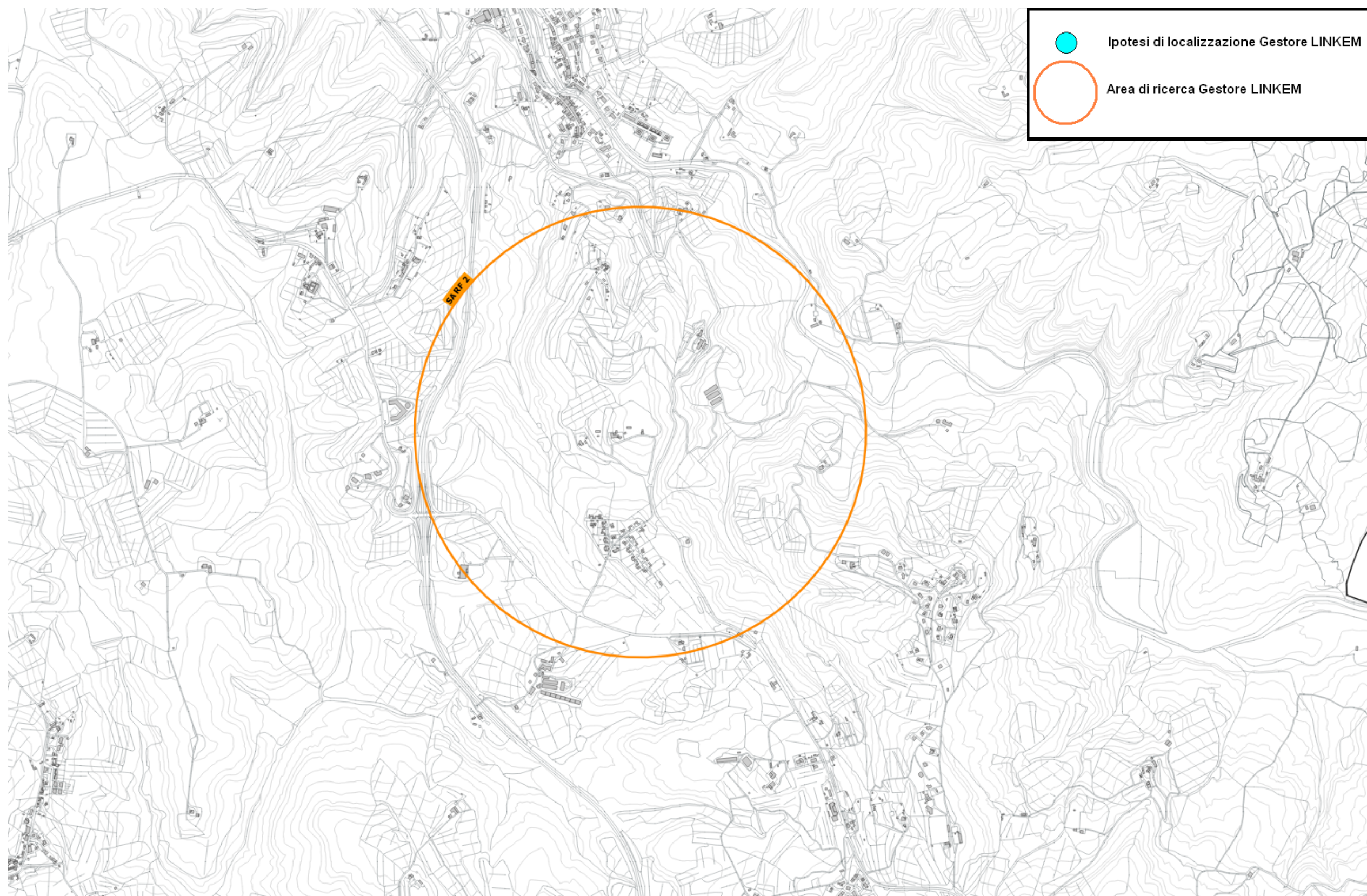

Fig. 30 Piano di rete – Gestore OPNET (Ex Linkem)



### 5.2.13 Piano di sviluppo della rete per il gestore FASTWEBAIR

Il gestore, per lo sviluppo della propria rete, ha individuato tre aree di ricerca.

N°	Codice	Nome	Indirizzo	Descrizione
1	SARF1	SARF1	-	Area di ricerca
2	SARF2	SARF2	-	Area di ricerca
3	SARF3	SARF3	-	Area di ricerca

Tabella 14 Richieste del gestore FASTWEBAIR

Di seguito vengono indicate le ipotesi di localizzazione per lo sviluppo della rete del gestore.

N°	Denominazione Gestore	Candidato Ipotizzato	Note
1	SARF1	Torre Piezometrica Str.Spoiano	-
2	SARF2	-	Si demanda a candidato individuato dal gestore
3	SARF3	Area Cimitero Tavarnelle c/o Impianto esistente	Candidati alternativi
		Area Cimitero Tavarnelle Secondo Palo	

Tabella 15 Ipotesi di localizzazione – Gestore FASTWEBAIR

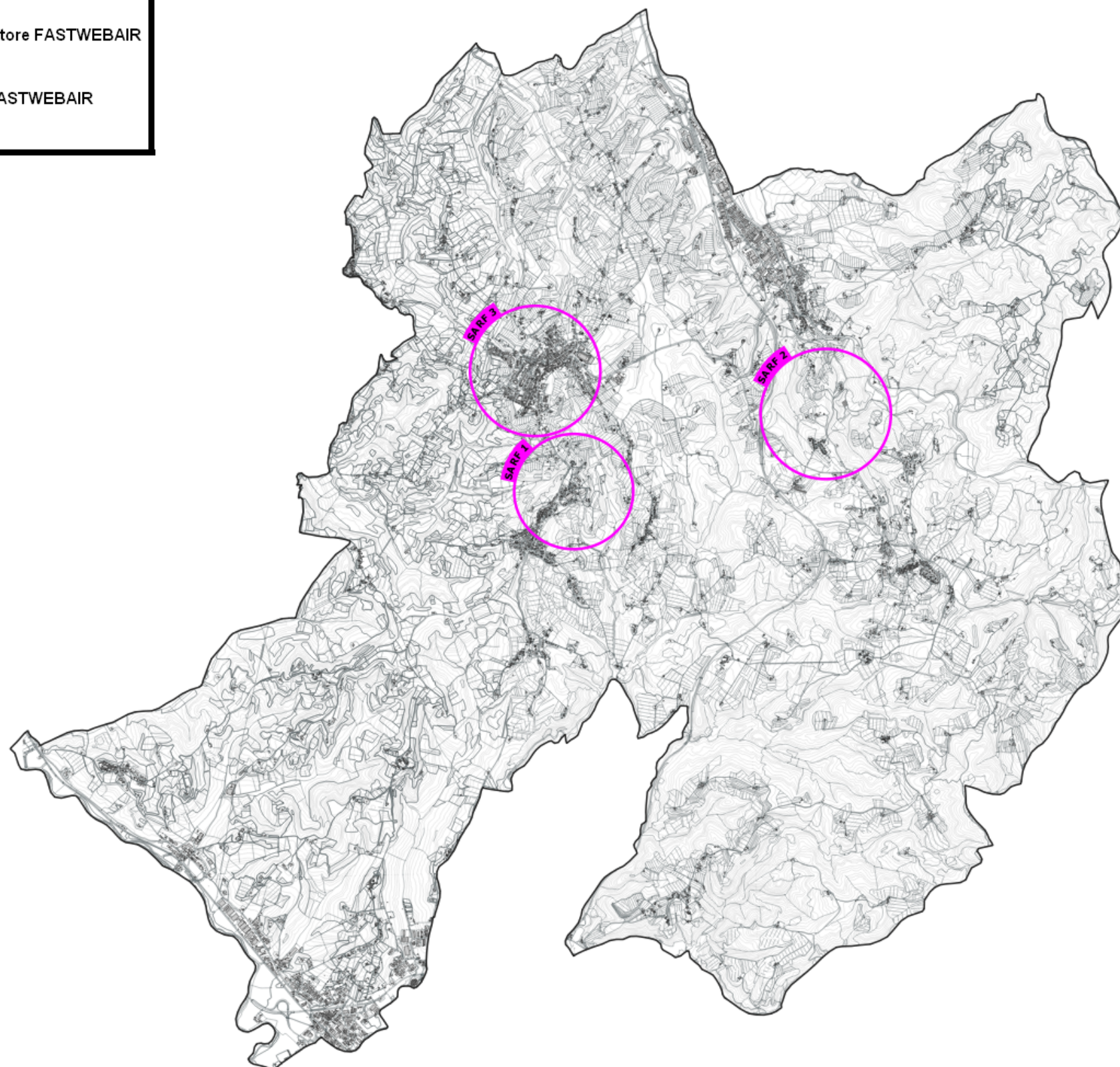
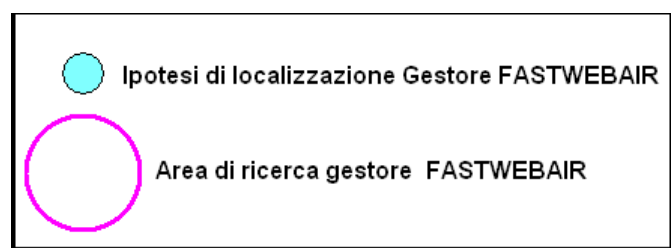

Fig. 31 Piano di rete – Gestore FASTWEBAIR





Fig. 32 Dettaglio piano di rete – Gestore FASTWEB AIR



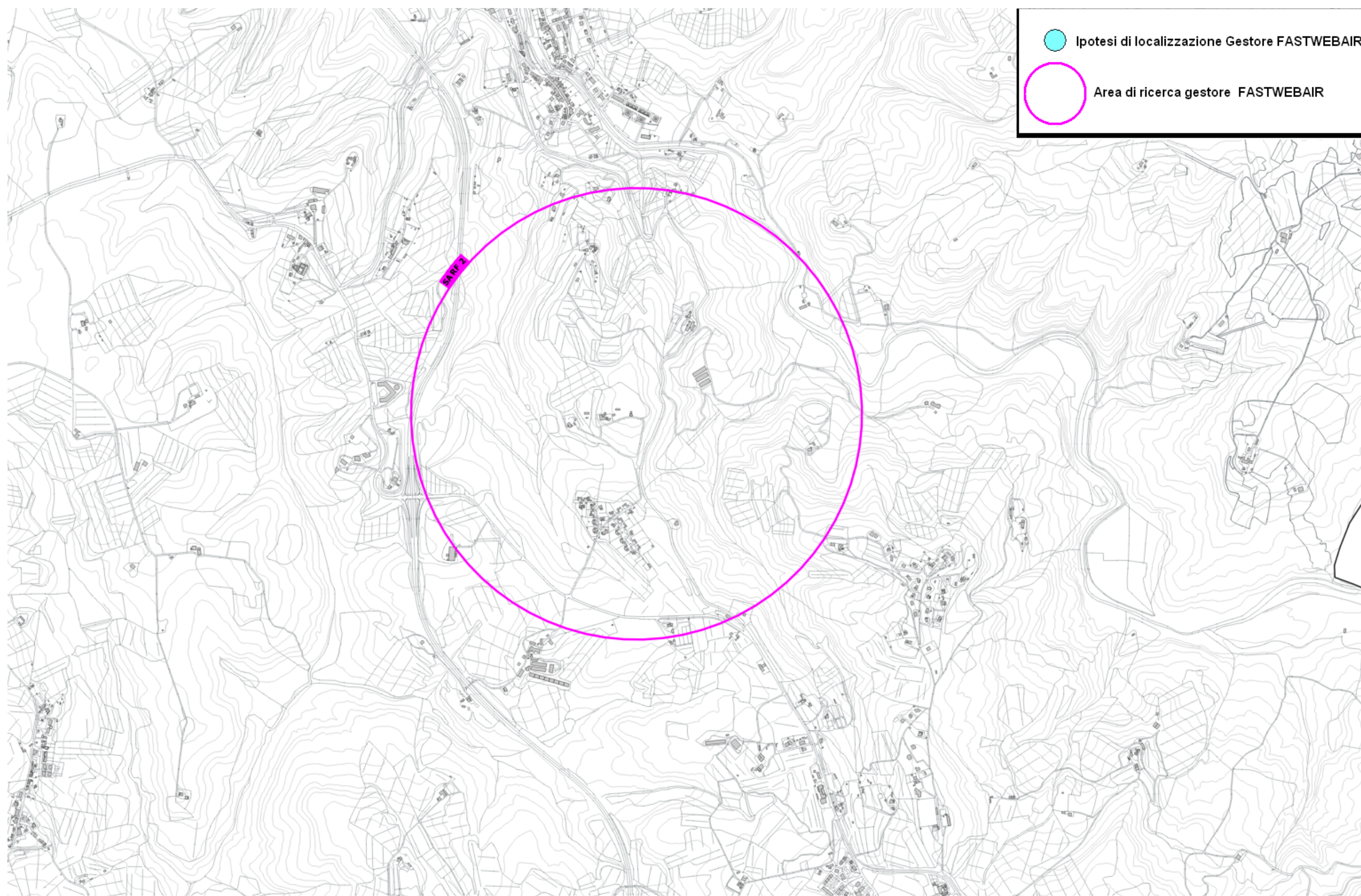

Fig. 33 Piano di rete – Gestore FASTWEBAIR



#### 5.2.14 Siti esaminati per lo sviluppo dei piani di rete

Nella tabella sono indicati i siti esaminati per lo sviluppo della rete di telefonia mobile. Le localizzazioni, laddove possibile, indicano non un posizionamento puntuale quanto l'intera area di pertinenza, se risultata complessivamente idonea ad ospitare le SRB di telefonia mobile; tale elasticità, in queste aree, può consentire agli uffici del Comune di indicare il posizionamento preciso qualora altre valutazioni richiedessero il rispetto di particolari esigenze.

N°	Ipotesi Localizzazione	Gestore	Proprietà	Note	
1	Torre Piezometrica	TIM	Comunale	Nuovo impianto	-
2	Area Cimitero Tavarnelle c/o Impianto esistente	ILIAD OPNET FASTWEB AIR	Comunale	Cositing	Candidati alternativi per OPNET e FASTWEB AIR
3	Area Cimitero Tavarnelle Secondo Palo	TIM OPNET FASTWEB AIR	Comunale	Nuovo impianto	
4	Torre Piezometrica Str.Spoiano	WINDTRE OPNET FASTWEB AIR	Comunale	Nuovo impianto	-
5	Area Parcheggio Via Pisana	WINDTRE ILIAD	Comunale	Nuovo impianto	Candidati Alternativi
6	Area Via Caduti di Nassirya	WINDTRE ILIAD	Comunale	Nuovo impianto	
7	Area Parcheggio Std di Chiano-Via Collodi	TIM	Comunale	Nuovo impianto	-
8	Area ex cimitero di Sambuca	TIM* VODAFONE	Comunale	Nuovo impianto	-

Tabella 16 Siti esaminati per lo sviluppo dei piani di rete

**\*Nota:** La soluzione “Area ex cimitero di Sambuca” viene proposta come possibile sito a disposizione per l'area di ricerca presentata dall'operatore TIM ma non è da considerarsi come unica possibile soluzione in quanto non equivalente ad un sito all'interno dell'areale di ricerca.

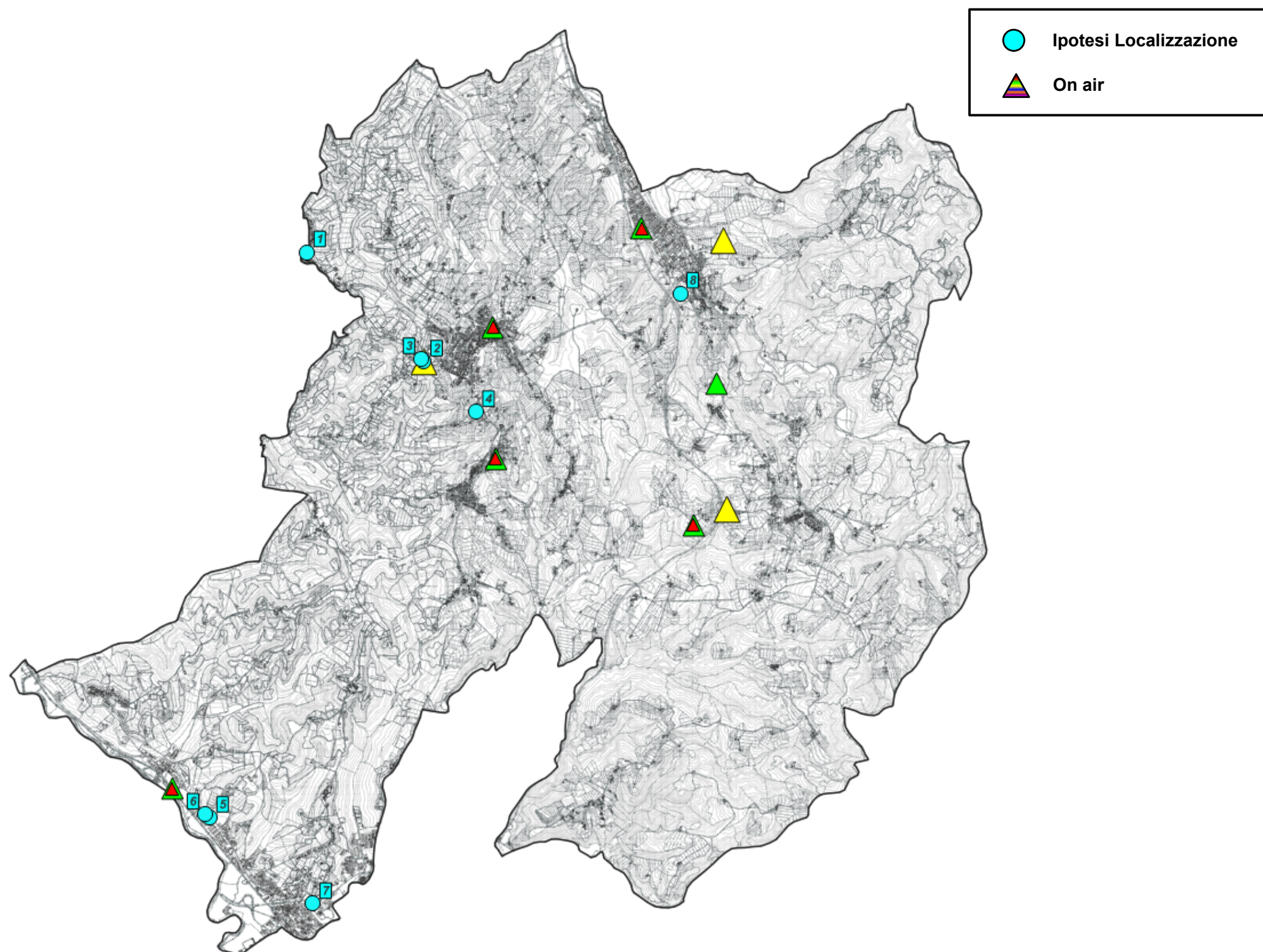

Fig. 34 Ipotesi di localizzazione



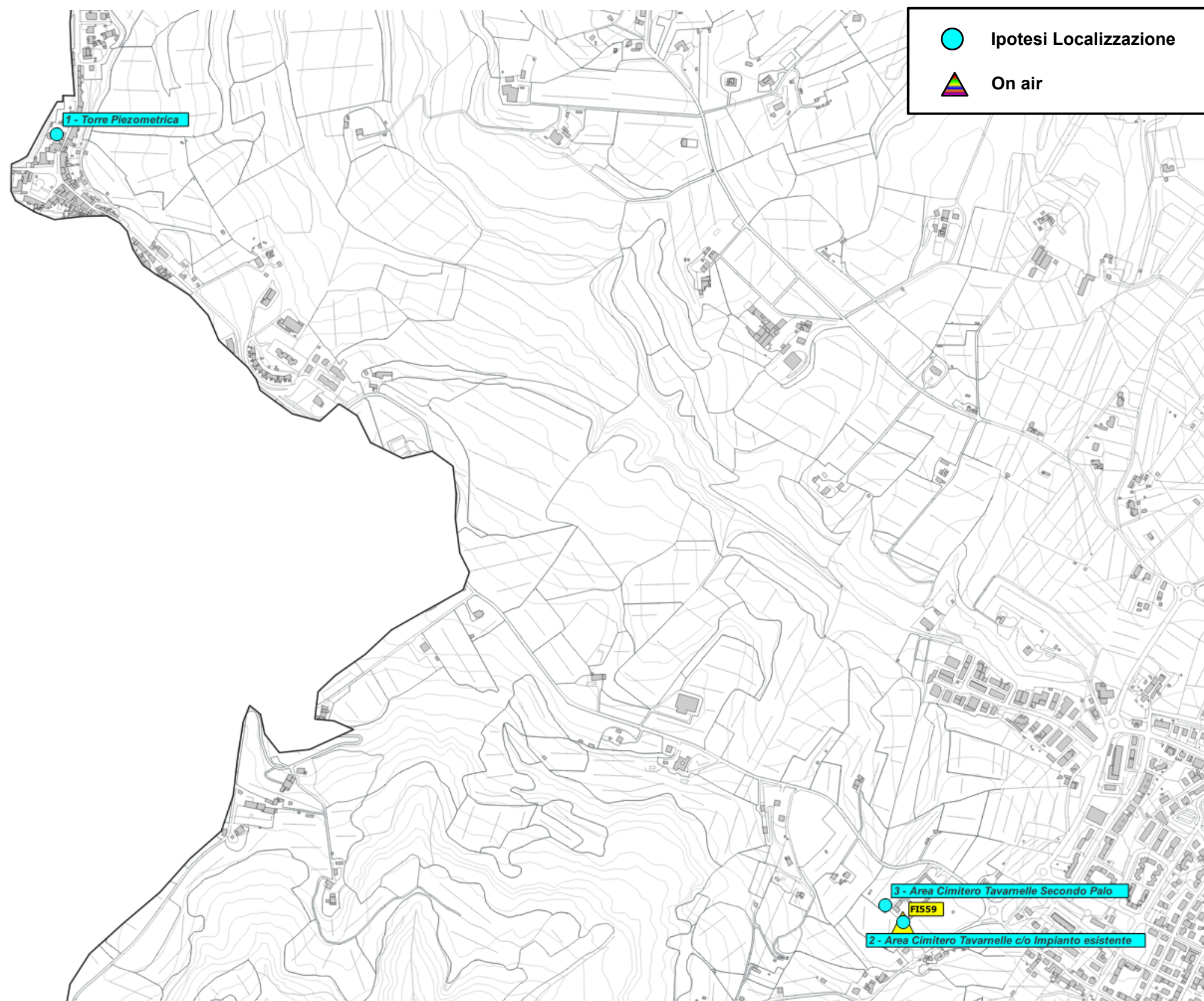

Fig. 35 Dettaglio Ipotesi di localizzazione



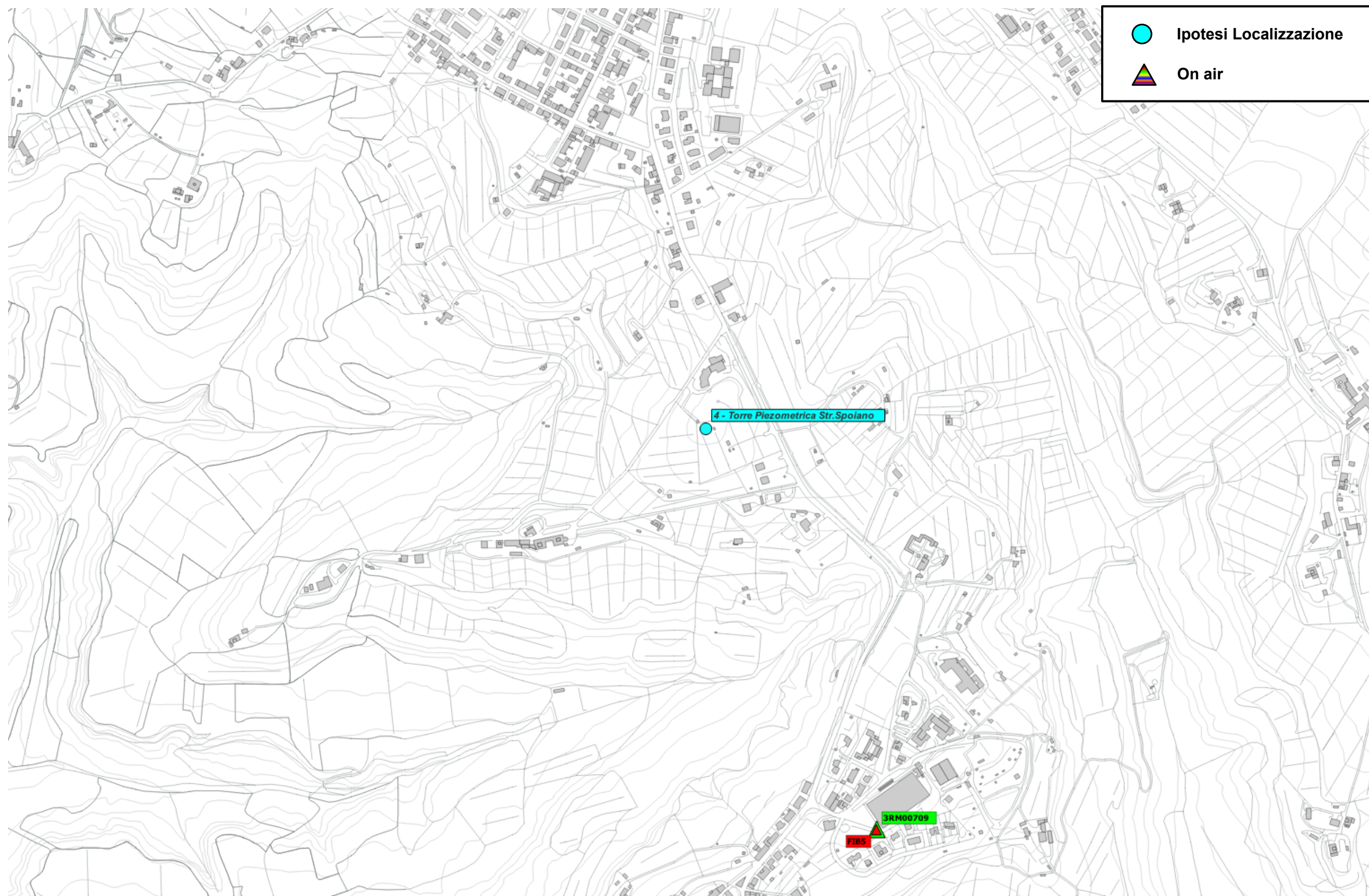

Fig. 36 Dettaglio Ipotesi di localizzazione





Fig. 37 Dettaglio Ipotesi di localizzazione





Fig. 38 Dettaglio Ipotesi di localizzazione