

COMUNE DI TAVARNELLE VAL DI PESA

Titolare: Cocchini Silvio
Ubicazione: Via Spicciano
Progettisti: Arch. Federico Soffici
Arch. Stefano Galgani
Geom. Luigi Galanti
Geom. Valentina Petreni
Ing. Fabio Corsinovi

Oggetto: VARIANTE AL PIANO ATTUATIVO APPROVATO "AREE DI NUOVO IMPIANTO" N.I. N.7 VIA SPICCIANO - TAVARNELLE

**TAV
02**

Elaborati grafici stato P.A.
approvato:
Sezioni ambientali

Data: Novembre 2018

Scala 1:200

stato P.A. approvato

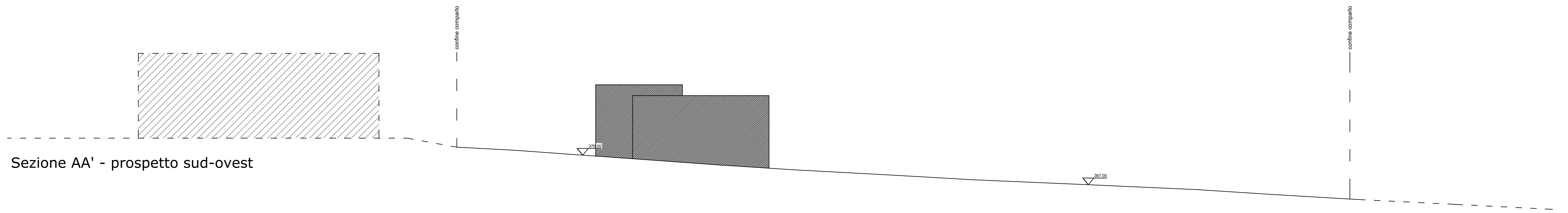

Sezione AA' - prospetto sud-ovest

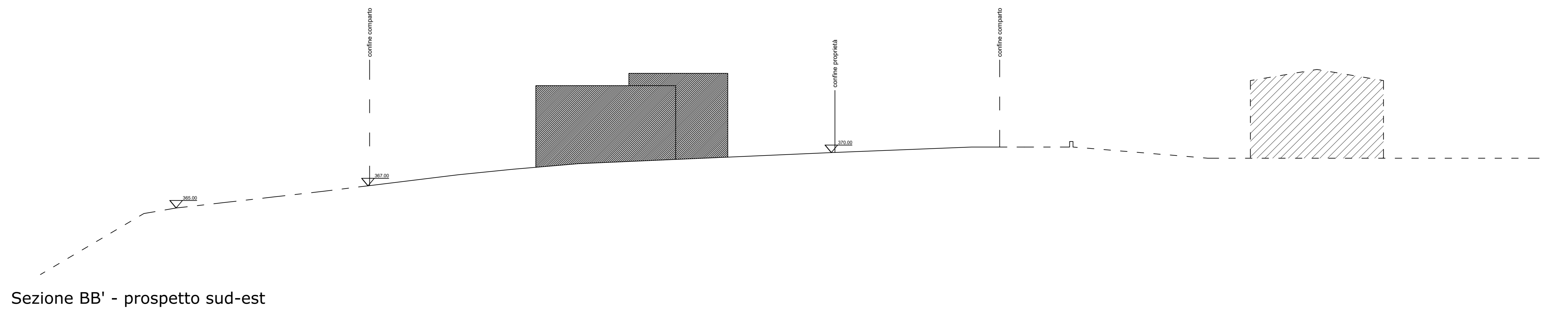

Sezione BB' - prospetto sud-est

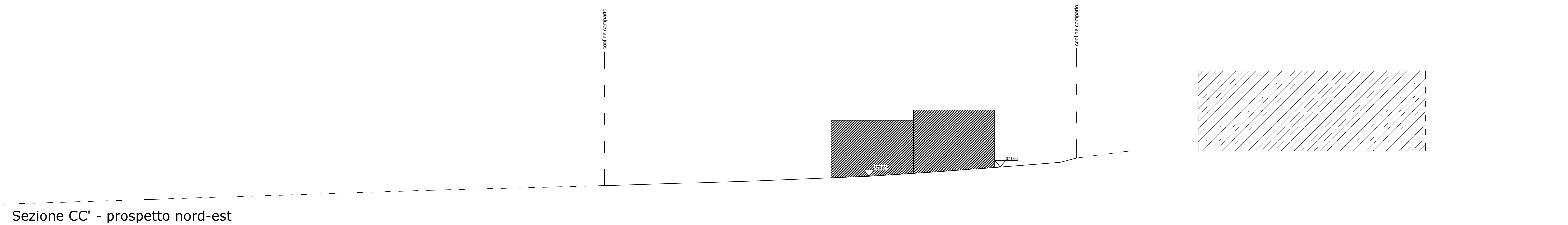

Sezione CC' - prospetto nord-est

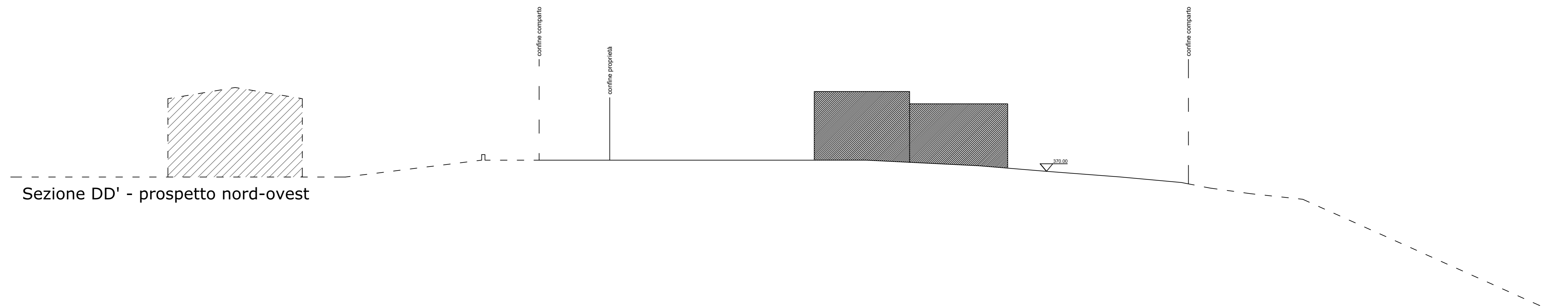

Sezione DD' - prospetto nord-ovest